



C O L L E C T I O N

▶ 2 0 1 8 ◀

CASUAL SUMMER · CASUAL WINTER · INWHITE

SPORT · WORKWEAR · ACCESSORIES · SCHOOL

PROLY[®]





VALORES & COMPROMISO

Nuestro esfuerzo por conseguir productos y comportamientos responsables hace que la filosofía Roly pueda ser definida en 5 principios básicos.

INNOVACIÓN

La tecnología y la innovación son para nosotros una prioridad fundamental que nos ayuda a ofrecer un servicio de calidad a nuestros clientes.

RESPUESTA

En Roly somos conscientes de la importancia de contar con un servicio postventa óptimo y rápido que comience en el momento de la entrega y se mantenga hasta la reposición de los pedidos. Una capacidad de respuesta que se adapta a las necesidades de un sector en continuo cambio.

CALIDAD

Los controles de calidad son una constante desde el momento de elegir los materiales hasta la entrega final de cualquier producto. Una suma de esfuerzos que asegura la satisfacción de los clientes más exigentes.

EXIGENCIA

La tranquilidad de nuestros clientes queda garantizada en todo momento gracias al exhaustivo control al que sometemos nuestra producción y stock. Una apuesta por la excelencia perceptible en las diferentes fases del proceso productivo.

COMPROMISO

El desarrollo de actividades respetuosas con el medio ambiente y la protección de los derechos humanos hacen de Roly una empresa comprometida con el futuro y la sostenibilidad de nuestro entorno.

Certificaciones





TALLAS **ESPECIALES**



En Roly creemos firmemente que si el mundo tiene nuevas necesidades, debemos adaptarnos. Por ello, hemos ampliado el tallaje de algunas de nuestras referencias para él y ella.

En hombre, ampliamos hasta la talla 3XL y 4XL en algunos modelos y, en el caso de la mujer, llegamos hasta la talla 3XL.

ETIQUETA REMOVIBLE

CREA TU PROPIA MARCA CON NUESTRA ETIQUETA REMOVIBLE



Nuestro sistema de etiqueta removible permite convertir las prendas Roly en prendas de tu propia marca en 3 pasos:

Localiza en nuestro catálogo las prendas con el indicador de etiqueta removible y selecciona las que necesites.

1



Retira de forma sencilla la etiqueta de Roly.

2



Coloca la etiqueta de tu marca.

3



TODO EN **SUBLIMACIÓN**

EN ROLY TENEMOS PRENDAS
ESPECIALES PARA SUBLIMACIÓN.
¡BUSCA NUESTRO ICONO!



Con los productos especiales para sublimación de Roly
haz tu idea realidad y descubre todas las posibilidades que
ofrece este método de estampación.





PRODUCCIONES **ESPECIALES**

ROLY CONVIERTE EN REALIDAD TU IDEA

Creamos cualquier tipo de producto textil de acuerdo a tus necesidades. Define tipo de prenda, define el diseño, elige acabados...con nuestro servicio de producciones textiles a medida haz realidad tu idea, sea cual sea.

ICONOGRAFÍA



CAJAS

Cantidad de unidades del producto que contiene una caja.



PACK

Cantidad de unidades del producto que contiene un pack.



NUEVO PRODUCTO

Este artículo es novedad en este catálogo.



NUEVO COLOR

Este icono indica que el artículo presenta un nuevo color en este catálogo.



NUEVA TALLA

Artículo con nueva talla en este catálogo. Se indica cuál es.



ETIQUETA REMOVIBLE

La etiqueta se puede quitar sin descoser el cubrecosturas.



ETIQUETA ADHESIVA

Etiqueta en vinilo que se puede pegar y despegar fácilmente durante el proceso de estampación.



100% ALGODÓN

No contiene fibras sintéticas.



TEJIDO TÉCNICO

Tejidos con prestaciones de transpiración y confort específicas para la actividad deportiva.



ESPECIAL SUBLIMACIÓN

Tejido que permite personalización de prenda con impresión de alta calidad.



FELPA PERCHADA

Tratamiento del tejido que incrementa su calidez.



ALTA VISIBILIDAD

Modelo con propiedades altamente reflectantes y que cumple con la normativa UNE EN 471.



RESISTENTE AL AGUA

Tratamiento especial que minimiza el efecto erosivo del agua en el tejido de la prenda.



MODELO IMPERMEABLE

Tejido preparado para repeler el agua, evitando que esta traspase la prenda.



MODELO A PRUEBA DE VIENTO

Tratamiento del tejido que impide que el viento traspase la prenda.



MODELO TRANSPIRABLE

El tejido permite la transpiración del cuerpo. Ideal para actividad física.



TRATAMIENTO ANTIPILLING

Tratamiento del tejido que evita la formación de "bolitas" en zonas de roce o tras el lavado.



PROTECCIÓN SOLAR

Tejido que proporciona protección frente a la radiación ultravioleta.



PACK VARIAS PIEZAS

Este artículo se compone de varias piezas.



TRATAMIENTO ROLY

Suavidad y acabado superiores.



DÚO CONCEPT

Este artículo tiene su equivalente para el otro género.



TALLA NIÑO

Disponible en tallas infantiles.



DISPONIBLE NIÑO

Icono que indica, como novedad, disponibilidad también en talla infantil.



DISPONIBLE HOMBRE

Tallas y corte masculino, indicando la página donde se encuentra.



DISPONIBLE MUJER

Tallas y corte especial mujer, indicando la página donde se encuentra.



DURACIÓN EN CATÁLOGO

Indica el tiempo, en años, que estará disponible este producto en este catálogo.



ÍNDICE



BEBÉ	22
CAMISETAS HOMBRE M/C Y TIRANTES	24
CAMISETAS MUJER M/C Y TIRANTES	40
POLOS	60



CAMISETAS M/L HOMBRE Y MUJER	72
POLOS M/L	76
FELPA	78
POLARES	98
ROPA DE ABRIGO	106



CAMISETAS INTERIORES	136
CALECETINES	142

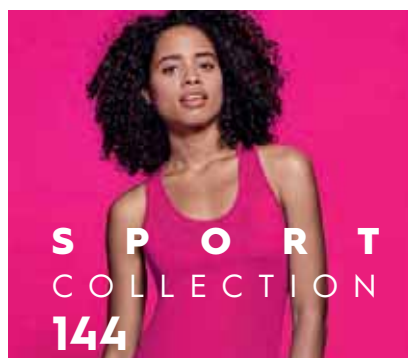

ROPA TÉCNICA	146
FÚTBOL	172
PANTALONES DEPORTIVOS	184
HIGH TECH	206
CHÁNDALES	210
BAÑADORES	218



ALTA VISIBILIDAD	224
UNIFORMIDAD	238

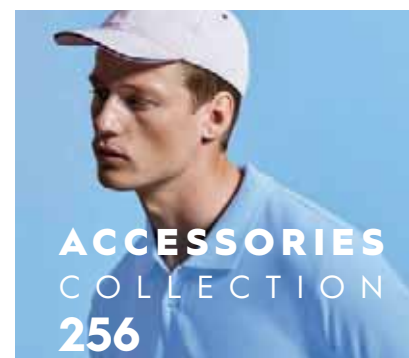

GORRAS	258
BOLSAS	264
BOLSAS NON WOVEN	274

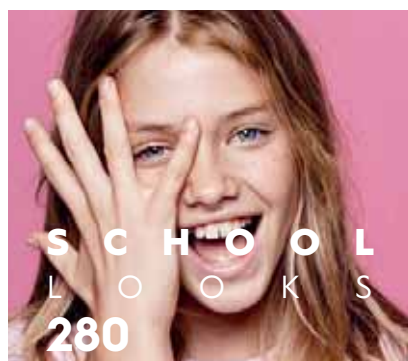

ÍNDICE TÉCNICO 288

ESPECIFICACIONES TÉCNICAS	288
ÍNDICE ALFABÉTICO DE MODELOS	314
ÍNDICE POR REFERENCIAS	316
CARTA DE COLOR	318

NOVEDADES 2018

CASUAL SUMMER

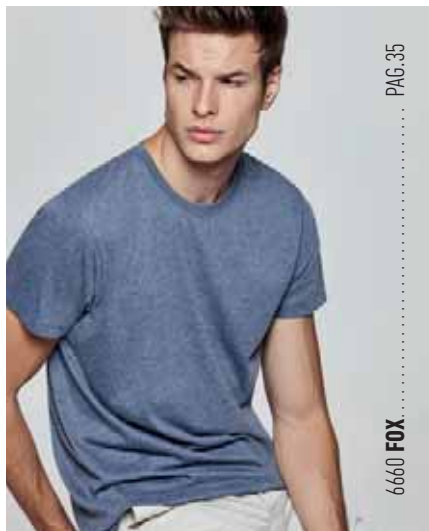

CASUAL WINTER



CASUAL WINTER



INWHITE

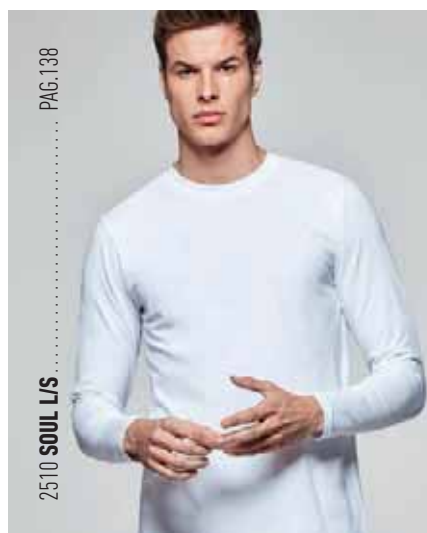

INWHITE



2520 ZEN PAG.141



0370 ZAZEN PAG.142



0380 KOAN PAG.142

SPORT



6652 DETROIT PAG.157



6653 ZOLDER PAG.158



6654 AUSTIN PAG.159



6657 SUZUKA PAG.160



6658 AVUS PAG.161



6656 AIDA PAG.164

SPORT



6670 SHANGHAI L/S PAG.171



6651 EVERTON PAG.185



0550 INTER PAG.186



0461 CERLER PAG.191



1177 ASPEN PAG.191



0406 BRISTOL PAG.192



0460 ARGOS PAG.195



1175 ADELPHO WOMAN PAG.196



6655 LANUS PAG.201



0459 ADELALIDA PAG.205



0365 PRIME PAG.209

WORKWEAR



9310 **DELTA** PAG.226



9306 **POLARIS L/S** PAG.229



9305 **ALTAIR** PAG.230



9307 **DAILY HV** PAG.234



9309 **ALFA** PAG.235



ACCESSORIES



ACCESSORIES

7155 **KAGU** PAG.271



7601 **HILL** PAG.272



7602 **MOUNTAIN** PAG.272



7501 **OCEAN** PAG.276



7502 **RIVER** PAG.276



7503 **LAKE** PAG.278



7504 **SEA** PAG.278



7505 **VALLEY** PAG.279



7506 **CREST** PAG.279





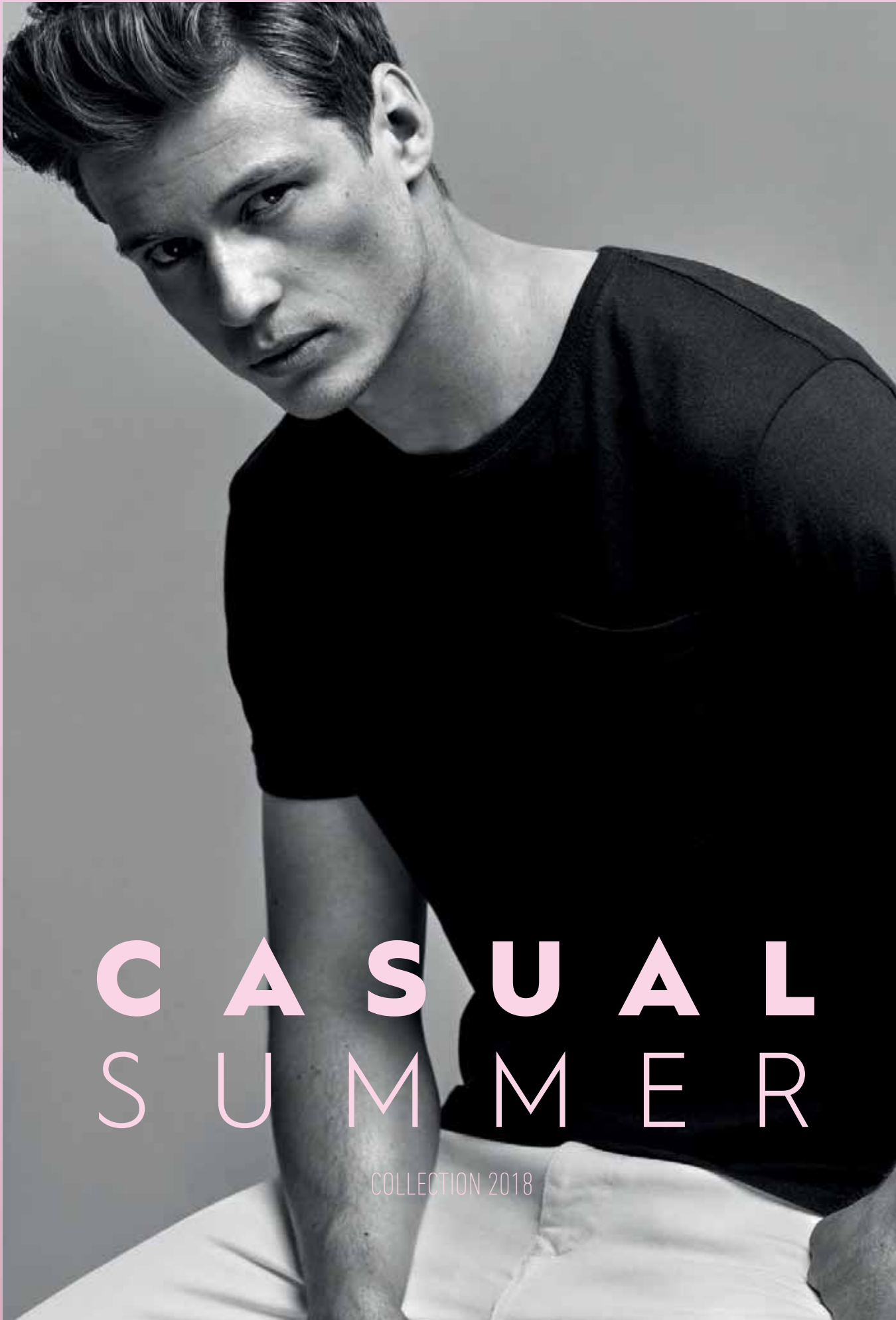

C A S U A L
S U M M E R

COLLECTION 2018

7200 HONEY

INFO PAG.288



96% algodón peinado / 4% elastano, 175 g/m²
3M · 6M · 9M · 12M · 18M

5 
100 



6564 **BABY**
INFO PAG.288



9000 **DUMMY**
INFO PAG.288

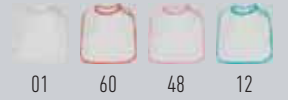

BABY  5 | **DUMMY**  10
 100 |  200

BABY 100% algodón peinado, punto liso, 160 g/m²
DUMMY Tejido delantero: 90% algodón, 10% poliéster, 180 g/m². Tejido trasero: PEVA, 75 g/m²

BABY 6M · 12M · 18M · 2A • **DUMMY** Talla única 25 x 40 cm

CASUAL SUMMER HOMBRE · MANGA CORTA Y TIRANTES



6424 ATOMIC 150

INFO PAG.288



100% algodón, punto liso, 150 g/m²
S · M · L · XL · 2XL · 3XL · 4XL

6554 BEAGLE

INFO PAG.288



100% algodón, punto liso, 155 g/m²
S · M · L · XL · 2XL · 3XL · 4XL · 1/2 · 3/4 · 5/6 · 7/8 · 9/10 · 11/12

5 
100 

6502 DOGO PREMIUM

INFO PAG.288



PAG. 42



100% algodón, punto liso, 165 g/m²

S · M · L · XL · 2XL · 3XL · 4XL • 3/4 · 5/6 · 7/8 · 9/10 · 11/12

6550 BRACO

INFO PAG.288



PAG. 43

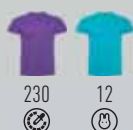
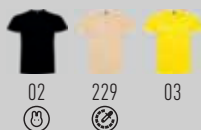

100% algodón peinado, punto liso, 180 g/m²
 S · M · L · XL · 2XL · 3XL · 3/4 · 5/6 · 7/8 · 9/10 · 11/12

BRACO	5		BRACO CHILD	5	
	50			100	

6523 **TECKEL**
INFO PAG.288



100% algodón, punto liso, 160 g/m²
S · M · L · XL · 2XL · 3XL

7129 SUBLIMA

INFO PAG.288



PAG. 50



01



100% poliéster, tacto algodón, 140 g/m²
S · M · L · XL · 2XL • 3/4 · 5/6 · 7/8 · 9/10 · 11/12

5 
100 

6534 **AKITA**
INFO PAG.288



100% poliéster, tacto algodón, 155 g/m²
S · M · L · XL · 2XL • 1/2 · 3/4 · 5/6 · 7/8 · 9/10 · 11/12

7136 COLLIE

INFO PAG.288



100% algodón, punto liso, 155 g/m²
S · M · L · XL

5 
50 



6503 **SAMOYEDO**

INFO PAG.288



01

3XL

58

02



60

55

3XL



100% algodón, punto liso, 155 g/m²
S · M · L · XL · 2XL · 3XL

6549 VEGAS

INFO PAG.289



PAG.49



100% algodón, punto liso, 155 g/m²
S · M · L · XL · 2XL



NEW

CASUAL SUMMER 35

6660 FOX
INFO PAG.289



243



256



246



255



257



5

100

65% poliéster / 35% algodón, punto liso, 150 g/m²

S · M · L · XL · 2XL

1033 MARLO

INFO PAG.289



233

232



100% algodón, punto liso, 160 g/m²
S · M · L · XL · 2XL



6558 **LAURUS**
INFO PAG. 289

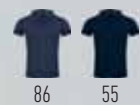

100% algodón, punto liso, 150 g/m²
S · M · L · XL

6545 TEXAS

INFO PAG.289



6557 CAWLEY

INFO PAG.289



TEXAS 100% algodón, punto liso, 155 g/m² • CAWLEY 94% algodón, punto liso / 6% elastano, 175 g/m²

TEXAS S · M · L · XL · 2XL • CAWLEY M · L · XL

TEXAS 5 
100 

CAWLEY 1 
50 

6553 **CYRANO**
INFO PAG.289



100% algodón, punto liso, 150 g/m²
S · M · L · XL

CASUAL SUMMER MUJER · MANGA CORTA Y TIRANTES



NEW

CASUAL SUMMER 41

6680 **MAYA**
INFO PAG.289



229

78



55

15



Tejido delantero: 100% poliéster. Tejido trasero: 100% algodón

S · M · L · XL · 2XL

6627 JAMAICA

INFO PAG.289



100% algodón, punto liso, 160 g/m²
S · M · L · XL · 2XL • 1/2 · 3/4 · 5/6 · 7/8 · 9/10 · 11/12

5 
100 

6597 **BALI**

INFO PAG.289



PAG. 28

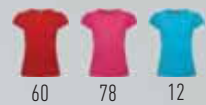

95% algodón / 5% elastano, punto liso, 200 g/m²

S · M · L · XL · 2XL

6559 AGNESE

INFO PAG.289



01

02



60

12



94% algodón / 6% elastano, punto liso, 180 g/m²
S · M · L · XL

1 
50 

6647 GUADALUPE

INFO PAG.289



100% algodón, punto liso, 155 g/m²
S · M · L · XL · 2XL

6626 MARTINICA

INFO PAG.290



01 02 31 60



78 122 100 24

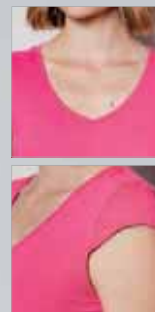

100% algodón, punto liso, 155 g/m²
S · M · L · XL · 2XL

5
100

6532 **BELICE**
INFO PAG.290



94% algodón peinado / 6% elastano, punto liso, 200 g/m²
S · M · L · XL · 2XL · 3XL

6645 LAURUS WOMAN

INFO PAG.290



PAG. 37



58

02



48

78

55



100% algodón, punto liso, 150 g/m²

S · M · L · XL



6646 VICTORIA

INFO PAG.290



PAG. 34

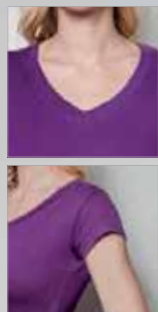

100% algodón, punto liso, 155 g/m²

S · M · L · XL · 2XL

7130 SUBLIMA WOMAN

INFO PAG.290



PAG. 30



01



100% poliéster, tacto algodón, 80 g/m²
S · M · L · XL · 2XL

5 
100 

7132 SUBLIMA TITANIC

INFO PAG.290



01



100% poliéster, tacto algodón, 80 g/m²

S · M · L · XL · 2XL

7142 MARA

INFO PAG.290



01 02 78



221 228

7134 VITA

INFO PAG.290



01 108 02



78 55 226



100% poliéster, tacto algodón, 120 g/m²

MARA S/M - L/XL • VITA S - M - L

7140 **ALONZA**

INFO PAG.290

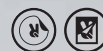

6561 **DAFNE**

INFO PAG.290

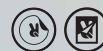

100% poliéster, tacto algodón, 120 g/m²
DAFNE S · M · L · XL · **ALONZA** S · M · L

7131 SUBLIMA STROKE

INFO PAG.290



01



100% poliéster, tacto algodón, 80 g/m²
S · M · L · XL · 2XL

5 
100 

0351 **NADIA**
INFO PAG.290



95% algodón / 5% elastano, punto liso, 200 g/m²

S · M · L · XL

6517 CAROLINA

INFO PAG.291



01 02 60 78



122 12 69



100% algodón, canalé 1x1, 220 g/m²
S · M · L · XL · 2XL

5 
100 

6535 BRENDA

INFO PAG.291



PAG. 38



100% algodón, punto liso, 160 g/m²
S · M · L · XL · 2XL • 3/4 · 5/6 · 7/8 · 9/10 · 11/12

6552 **CARINA**

INFO PAG.291



01 02



60 78



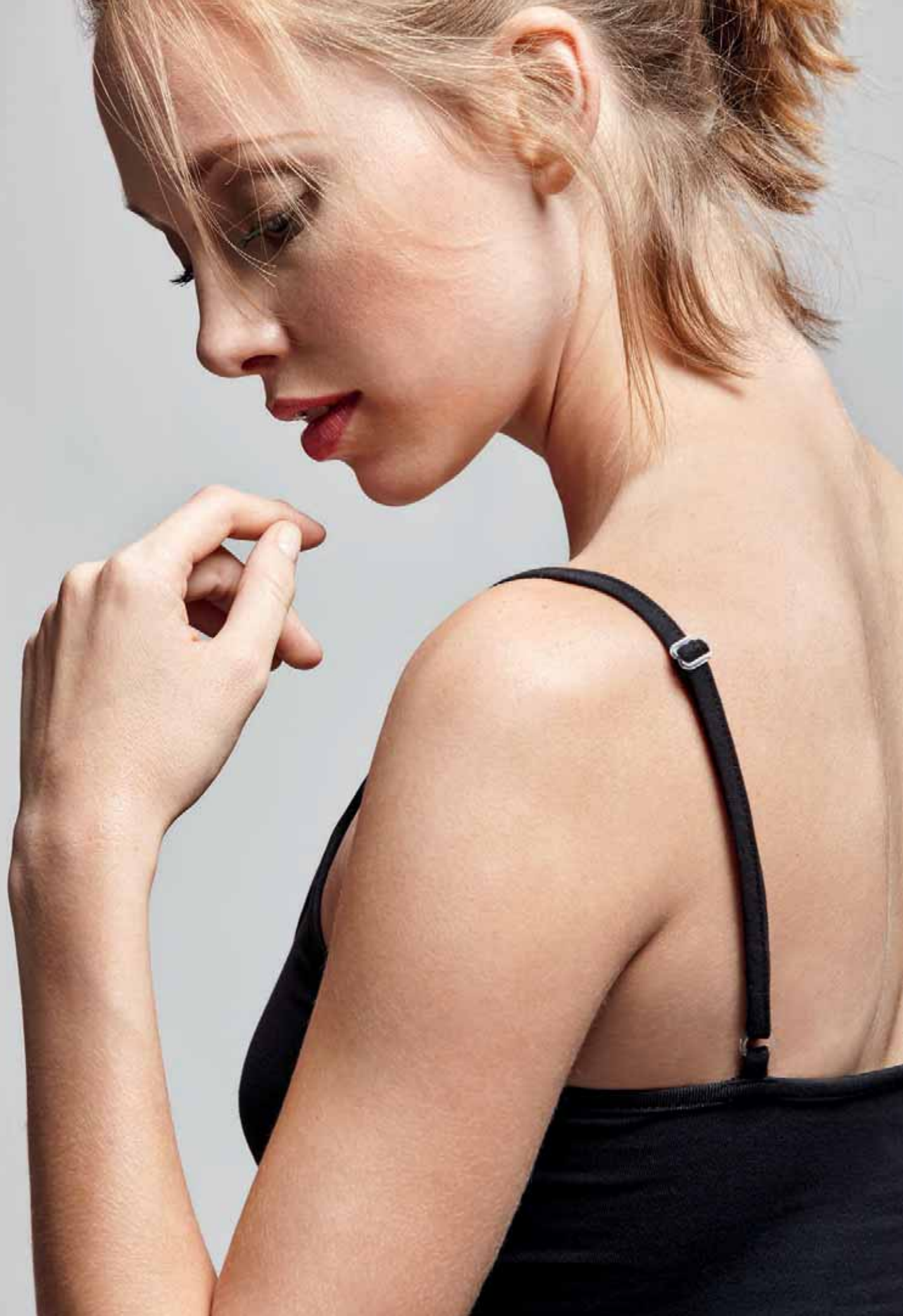

CASUAL SUMMER · POLOS



6632 AUSTRAL
INFO PAG.291



100% algodón, punto piqué, 180 g/m²
S · M · L · XL · 2XL · 3XL

6638 STAR

INFO PAG.291



01

58

02

87



03

31

60



57

48

78



71

10

12



05

86

55



56

216

83



100% algodón, punto piqué, 200 g/m²

S · M · L · XL · 2XL · 3XL · 4XL • 1/2 · 3/4 · 5/6 · 7/8 · 9/10 · 11/12



6634 **STAR WOMAN**

INFO PAG.291

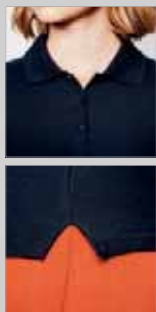

100% algodón, punto piqué, 200 g/m²
S · M · L · XL · 2XL · 3XL

6605 CENTAURO

INFO PAG.291



01 58 60



05 55 56



65% poliéster / 35% algodón, punto piqué, 190 g/m²
M · L · XL · 2XL



6603 PEGASO

INFO PAG.291



6610 PEGASO CHILD

INFO PAG.291



PEGASO 5 50

PEGASO CHILD 1 50

65% poliéster / 35% algodón, punto piqué. Color: 190 g/m². Blanco: 220 g/m²

S · M · L · XL · 2XL · 3XL · 1/2 · 3/4 · 5/6 · 7/8 · 9/10 · 11/12

6641 IMPERIUM

INFO PAG.291



01 58 02 60



10 12 05 55



56 83



100% algodón peinado, punto piqué, 220 g/m²
S · M · L · XL · 2XL · 3XL





6629 MONTREAL

INFO PAG.291

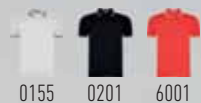

0155

0201

6001



0112

0501

5501



100% algodón peinado, punto piqué, 230 g/m²

S · M · L · XL · 2XL



6640 **NATION**
INFO PAG.291



65% poliéster / 35% algodón, punto piqué. Blanco: 210 g/m². Color: 190 g/m²

S · M · L · XL · 2XL





C A S U A L
W I N T E R

COLLECTION 2018

1217 EXTREME

INFO PAG.292



1218 EXTREME WOMAN

INFO PAG.292



100% algodón, punto liso, 160 g/m²

EXTREME S · M · L · XL · 2XL · 3XL • EXTREME WOMAN S · M · L · XL · 2XL





1204 POINTER

INFO PAG.292



01 02
3XL 3XL



60 55
4XL 4XL

1205 POINTER CHILD

INFO PAG.292



01 02
3XL 3XL



60 05

POINTER



POINTER CHILD



100% algodón, punto liso, 165 g/m²

XS · S · M · L · XL · 2XL · 3XL · 4XL · 3/4 · 5/6 · 7/8 · 9/10 · 11/12

6427 **ARMAND**

INFO PAG.292



58

02

60

55



100% algodón, punto liso, 150 g/m²
S · M · L · XL



1034 **MOLANO**
INFO PAG.292



233



232



100% algodón, punto liso, 160 g/m²
S · M · L · XL · 2XL

6635 ESTRELLA L/S

INFO PAG.292



01 58 02 03



60 57 10 12



05 55 83

6636 ESTRELLA WOMAN L/S

INFO PAG.292



01 02 60 57



10 12 55 83



100% algodón, punto piqué, 220 g/m²

ESTRELLA L/S S · M · L · XL · 2XL · 3XL • ESTRELLA WOMAN L/S S · M · L · XL · 2XL

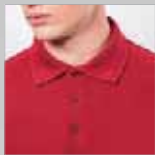

5009 **CARPE**

INFO PAG.292



5008 **CARPE CHILD**

INFO PAG.292



01

CARPE



1

25

CARPE CHILD



1

50

65% poliéster / 35% algodón, punto piqué, 220 g/m²
 S · M · L · XL · 2XL · 3XL · 1/2 · 3/4 · 5/6 · 7/8 · 9/10 · 11/12

CASUAL WINTER · FELPA



1104 ANNAPURNA

INFO PAG.292



58

02

60



86

55



100% algodón, felpa no perchada, 260 g/m²

S · M · L · XL · 2XL

1065 CARLO

INFO PAG.292



58 02 60



86 55



1030 **RHYS**
INFO PAG.292

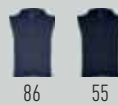

100% algodón, felpa no perchada, punto roto, 270 g/m²
M · L · XL

1031 MALONE

INFO PAG.293



233 232

1032 MALONE WOMAN

INFO PAG.293



233 232



60% algodón / 40% poliéster, felpa no perchada, punto roto, 290 g/m²

MALONE M · L · XL · 2XL • **MALONE WOMAN** S · M · L · XL



1070 CLASICA

INFO PAG.293



65% poliéster / 35% algodón, felpa perchada, 280 g/m²
S · M · L · XL · 2XL · 3XL · 1/2 · 3/4 · 5/6 · 7/8 · 9/10 · 11/12



1087 CAPUCHA

INFO PAG.293





01 58 02
  



03 60 31



05 55 28
 



65% poliéster / 35% algodón, felpa perchada, 280 g/m²
 S · M · L · XL · 2XL · 3/4 · 5/6 · 7/8 · 9/10 · 11/12

1067 URBAN

INFO PAG.293



1068 URBAN WOMAN

INFO PAG.293



65% poliéster / 35% algodón, felpa perchada, 280 g/m²

URBAN XS · S · M · L · XL · 2XL · 3/4 · 5/6 · 7/8 · 9/10 · 11/12 · URBAN WOMAN S · M · L · XL · 2XL

URBAN 1
25



URBAN W 1
25





1066 PETROS

INFO PAG.293



01 58 02



86 55



65% poliéster / 35% algodón, felpa perchada, 290 g/m²
M · L · XL · 2XL

1 
25 

1102 AMANDUS

INFO PAG.293



58

02



60

86

55

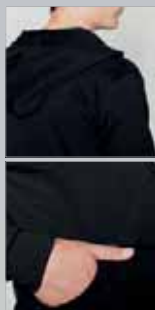

1

25

100% algodón, felpa no perchada, punto roto, 250 g/m²

S · M · L · XL

NEW

90 CASUAL WINTER

1109 ANETO

INFO PAG.293



58

55



65% poliéster / 35% algodón, felpa perchada, 280 g/m²

S · M · L · XL · 2XL · 3XL

1 
25 

1105 **FUJI**
INFO PAG.293

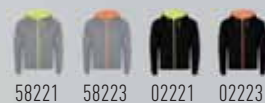

58221

58223

02221

02223



60% poliéster / 40% algodón, felpa no perchada, 280 g/m²

S · M · L · XL · 2XL



6421 MONTBLANC
INFO PAG.294



65% poliéster / 35% algodón, felpa perchada, 280 g/m². 3% de elastano en puños

S · M · L · XL · 2XL

1103 ELBRUS

INFO PAG.294



02 60 86 55



65% poliéster / 35% algodón, felpa perchada, 290 g/m²

S · M · L · XL · 2XL



NEW

CASUAL WINTER 95

6425 VELETA
INFO PAG.294



58

02

60



78

55



65% poliéster / 35% algodón, felpa perchada, 280 g/m²

S · M · L · XL · 2XL

NEW

96 CASUAL WINTER

1110 JANGA

INFO PAG.294



58231

23702

23864



80% poliéster / 20% algodón, 280 g/m²
S · M · L · XL · 2XL

1 
25 

1197 **PELVOUX**
INFO PAG.294



100% algodón, punto liso, 230 g/m²
S · M · L · XL · 2XL

CASUAL WINTER · POLARES



1099 **BELLAGIO**
INFO PAG.294



100% poliéster, tejido polar, 300 g/m²
S · M · L · XL · 2XL · 3XL

1095 HIMALAYA

INFO PAG.294



02 60 05 55
Ⓜ Ⓜ Ⓜ Ⓜ

1096 HIMALAYA WOMAN

INFO PAG.294



02 60 78



05 55



100% poliéster micropolar, 155 g/m²

HIMALAYA S · M · L · XL · 2XL · 3/4 · 5/6 · 7/8 · 9/10 · 11/12 · **HIMALAYA WOMAN** S · M · L · XL · 2XL



1195 LUCIANE

INFO PAG.294



02 57 55 15 232

1196 LUCIANE WOMAN

INFO PAG.294



02 57



55 15



232



100% poliéster micropolar, 300 g/m²

LUCIANE S · M · L · XL · 2XL · 3XL • LUCIANE WOMAN S · M · L · XL · 2XL

1 
15 



1089 PIRINEO

INFO PAG.295



1091 PIRINEO WOMAN

INFO PAG.295



100% poliéster, polar, 300 g/m²

PIRINEO S · M · L · XL · 2XL · 3XL · 4XL · 2 · 4 · 6 · 8 · 10 · 12 · 16 · PIRINEO WOMAN S · M · L · XL · 2XL

1 
15 



CASUAL WINTER · ROPA ABRIGO



6435 **RUDOLPH**
INFO PAG.295



Tres capas. Exterior: 95% poliéster / 5% elastano. Central: membrana de baja porosidad. Interior: 100% poliéster micropolar extra-cálido. 300 g/m²

S · M · L · XL · 2XL · 3XL





6436 **NEBRASKA**

INFO PAG.295



6437 **NEBRASKA WOMAN**

INFO PAG.295



Dos capas. Exterior: 92% poliéster / 8% elastano. Interior: 100% poliéster micropolar extra-cálido. 300 g/m²
NEBRASKA S · M · L · XL · 2XL · 3XL · 4XL · 4 · 6 · 8 · 10 · 12 · 14 · 16 • **NEBRASKA WOMAN** S · M · L · XL · 2XL · 3XL

6432 ANTARTIDA

INFO PAG.295



6433 ANTARTIDA WOMAN

INFO PAG.295

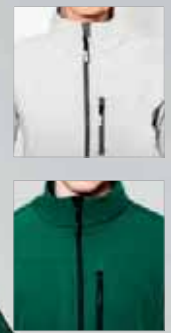

Dos capas. Exterior: 92% poliéster / 8% elastano. Interior: 100% poliéster micropolar extra-cálido. 300 g/m²

ANTARTIDA S · M · L · XL · 2XL · 3XL · 4 · 8 · 12 · 16 • ANTARTIDA WOMAN S · M · L · XL · 2XL



1199 NEVADA

INFO PAG.296



02

60

55



Dos capas. Exterior: 92% poliéster / 8% elastano. Interior: 100% poliéster micropolar extra-cálido, 300 g/m²
S · M · L · XL · 2XL

1 
15 

NEW

CASUAL WINTER 113

6438 **QUEBEC**
INFO PAG.296



Dos capas. Exterior: 92% poliéster / 8% elastano. Interior: 100% poliéster micropolar extra-cálido. 300 g/m²

S · M · L · XL · 2XL · 3XL

NEW

114 CASUAL WINTER

1108 YUKON

INFO PAG.296



55

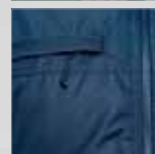

100% poliéster impermeable, 300 g/m²
S · M · L · XL · 2XL · 3XL







5087 **GRAHAM**
INFO PAG.296



100% poliamida, tafetán 210 con recubrimiento PU, 290 g/m²

S · M · L · XL · 2XL · 6 · 8 · 10 · 12 · 14

5081 GROENLANDIA

INFO PAG.296



02 60 99 55

5082 GROENLANDIA WOMAN

INFO PAG.296



02 40



99 55



Tejido: 100% poliéster cire, 210 Pongee, 70 g/m². Forro: 100% poliéster, 210 tafetán, 55 g/m². Guata: 100% poliéster, 225 g/m²
S · M · L · XL





5090 **NORWAY**
INFO PAG.297



5091 **NORWAY WOMAN**
INFO PAG.297



Tejido: 100% poliéster, 290 tafetán, 65 g/m². Forro: 100% poliéster, 290 tafetán, 65 g/m². Guata: 100% poliéster efecto pluma, 150 g/m²

S · M · L · XL · 2XL

5083 MONTANA

INFO PAG.297



02 60 99 55

5084 MONTANA WOMAN

INFO PAG.297



02 40



99 55



Tejido: 100% poliéster cire, 210 Pongee, 70 g/m². Forro: 100% poliéster, 210 tafetán, 55 g/m². Guata: 100% poliéster, 225 g/m²
S · M · L · XL









5092 **OSLO**
INFO PAG.297



5093 **OSLO WOMAN**
INFO PAG.297

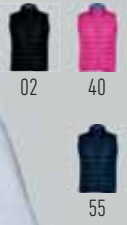

Tejido: 100% poliéster, 290 tafetán, 65 g/m². Forro: 100% poliéster, 290 tafetán, 65 g/m². Guata: 100% poliéster efecto pluma, 150 g/m²

S · M · L · XL · 2XL





5077 EUROPA

INFO PAG.298



5078 EUROPA WOMAN

INFO PAG.298

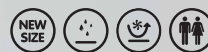

Exterior: 100% poliéster impermeable, 220 g/m². Interior: 100% poliéster acolchado. Guata 110 g/m². Forro 65 g/m². Cuello: Polar. 230 g/m²

EUROPA S · M · L · XL · 2XL · 3XL · 4 · 6 · 8 · 10 · 12 · 14 · 16 · EUROPA WOMAN S · M · L · XL · 2XL

NEW

126 CASUAL WINTER

1106 ALASKA

INFO PAG.298



02

55



100% poliéster cuadrille impermeable
S · M · L · XL · 2XL · 3XL



NEW

CASUAL WINTER 127

1107 **UTAH**
INFO PAG.298



23

02

60



05

55

56



100% poliéster impermeable
S · M · L · XL · 2XL · 3XL

5089 KENTUCKY

INFO PAG.298



02 60 40



05 225 221



100% poliéster, 50 g/m²
S · M · L · XL · 2XL

1 
50 

5088 **ANGELO**
INFO PAG.298



02



60



05



55



221



232

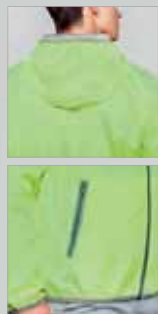

100% poliéster, 60 g/m²

XS · S · M · L · XL · 2XL · 4 · 6 · 8 · 10 · 12 · 14

NEW

130 CASUAL WINTER

5200 ISLAND

INFO PAG.299



02

60



05

55



100% poliéster tafetán, 70 g/m²
S · M · L · XL · 2XL

1 
50 

5074 **ESCOCIA**
INFO PAG.299



100% poliéster tafetán con tratamiento silver coating, 70 g/m²

S · M · L · XL · 2XL

NEW

132 CASUAL WINTER

5100 LONDON

INFO PAG.299



191 190 192

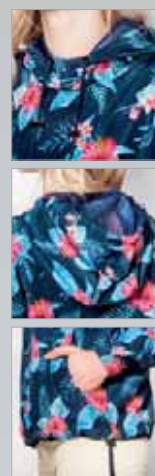

100% poliéster tafetán, 80 g/m²
S/M - L/XL - 2XL/3XL

1 
25 





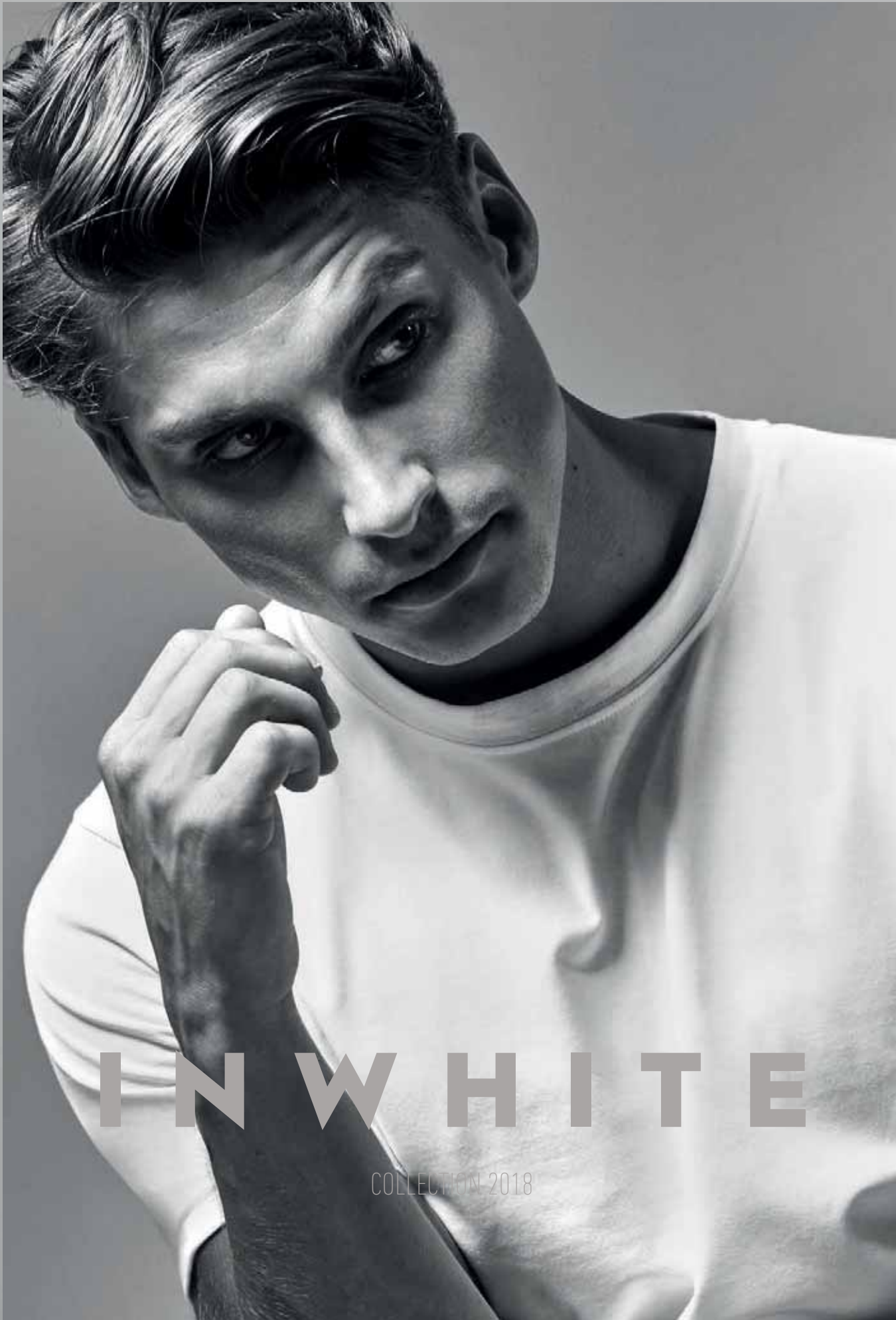

INWHITE

COLLECTION 2018

NEW

136 INWHITE

2500 SOUL

INFO PAG.299



01



94% algodón / 6% elastano, punto liso, 165 g/m²
S · M · L · XL · 2XL · 3XL • 4 · 6 · 8 · 10 · 12 · 14

1
25



NEW

138 INWHITE

2510 SOUL L/S

INFO PAG.299



01



94% algodón / 6% elastano, punto liso, 165 g/m²
S · M · L · XL · 2XL · 3XL • 4 · 6 · 8 · 10 · 12 · 14

1 
25 



NEW

140 INWHITE

2530 **ALAYA**

INFO PAG.299



01



94% algodón / 6% elastano, punto liso, 165 g/m²
S · M · L · XL · 2XL

1 
25 

NEW

INWHITE 141

2520 ZEN
INFO PAG.299



01



94% algodón / 6% elastano, punto liso, 165 g/m²

S · M · L · XL · 2XL

NEW

142 INWHITE

0370 ZAZEN

INFO PAG.299



01



02



NEW

0380 KOAN

INFO PAG.299



5846



0258



4658



75% algodón / 20% poliéster / 5% elastano
KID (31/34) · JUNIOR (35-40) · SENIOR (41/46)



95% poliéster / 5% elastano
KID (31/34) · JUNIOR (35-40) · SENIOR (41/46)



0327 ABDEL

INFO PAG.299



0158



0102



0160



0110



80% algodón / 12% elastano / 6% spandex / 2% poliéster
1 (37/39) · 2 (40/42) · 3 (43/45)







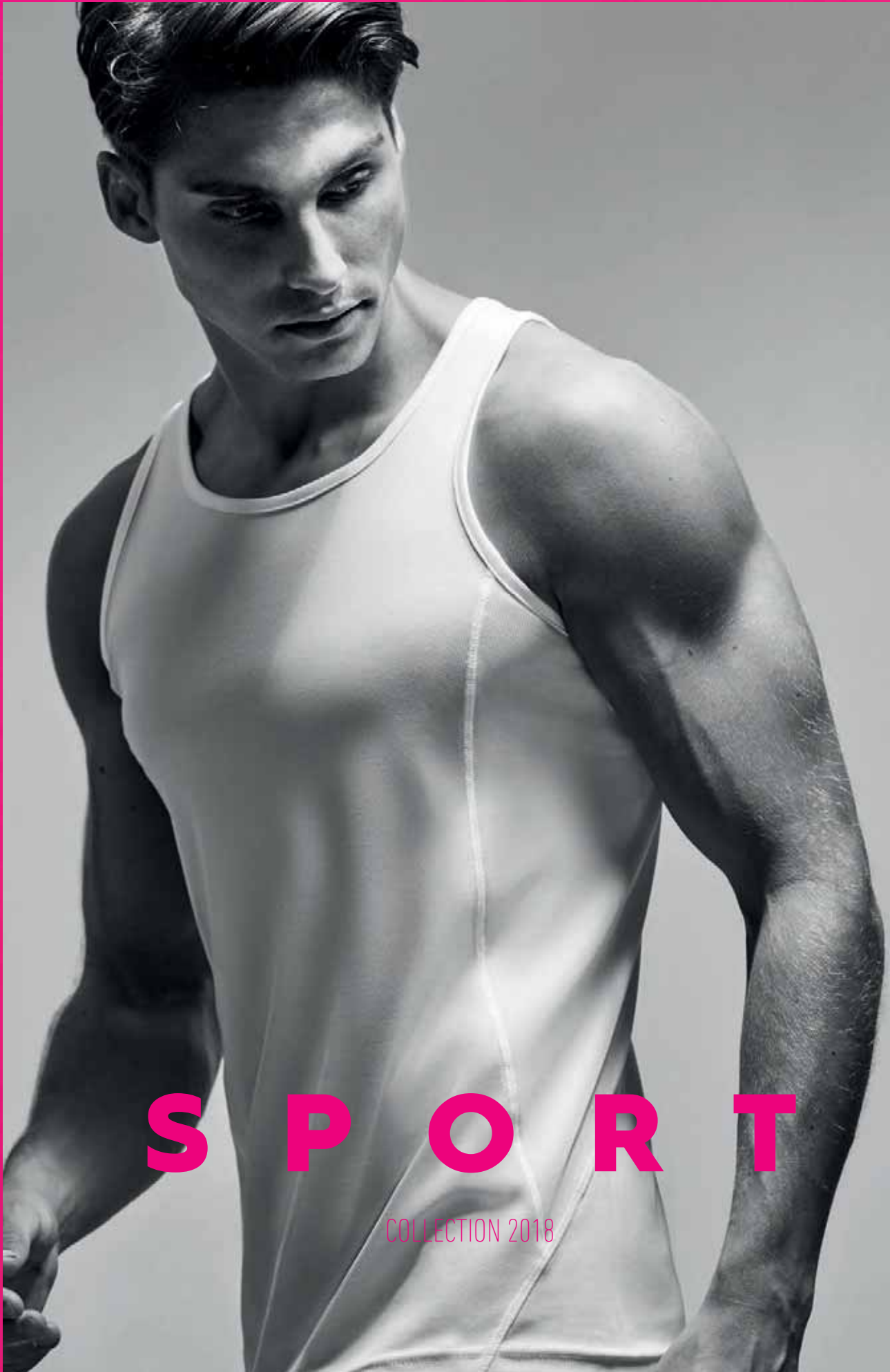

S P O R T

COLLECTION 2018

SPORT · ROPA TÉCNICA



0450 CAMIMERA

INFO PAG.300



5

50

100% poliéster piqué, 135 g/m²
S · M · L · XL · 2XL · 3XL • 4 · 8 · 12 · 16

0423 MONTECARLO WOMAN

INFO PAG.300



PAG. 151



100% poliéster piqué, 150 g/m²
S · M · L · XL · 2XL

5 
50 





0425 MONTECARLO

INFO PAG. 300



PAG. 148



5

50

100% poliéster piqué, 150 g/m²
S · M · L · XL · 2XL · 3XL • 4 · 8 · 12 · 16

6648 SHANGHAI WOMAN

INFO PAG.300



0146 0246 6046 1246



22202 22102 22302



Tejido principal: 100% poliéster nido de abeja. Paneles: 100% poliéster microperforado. 140 g/m²
S · M · L · XL · 2XL

5 
50 

6595 SHANGHAI
INFO PAG.300

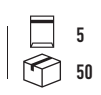

Tejido principal: 100% poliéster nido de abeja. Paneles: 100% poliéster microperforado. 140 g/m²
S · M · L · XL · 2XL • 4 · 8 · 12 · 16

6650 INDIANAPOLIS

INFO PAG.300



100% poliéster, nido de abeja, 140 g/m²
S · M · L · XL · 2XL · 3XL • 4 · 8 · 12 · 16



0424 TOKYO

INFO PAG.300



0102 0160 0105 0120



0240 6003 0501 22502



5

50

100% poliéster piqué, 150 g/m²

S · M · L · XL · 2XL

0416 SEPANG

INFO PAG.300



01 02



60 05



225 221



6652 **DETROIT**

INFO PAG. 300



0112

23102



60254

4002

05242



23502

23402



5

50

Tejido delantero: 100% poliéster nido de abeja. Tejido trasero: 100% poliéster rejilla 3D. 130 g/m²

S · M · L · XL · 2XL

NEW

158 SPORT

6653 ZOLDER

INFO PAG.300



01244 02243 60245



12246 221243



Tejido delantero: 100% poliéster nido de abeja. Tejido trasero: 100% poliéster space dye. 130 g/m²
S · M · L · XL · 2XL

5 
50 

6654 **AUSTIN**
INFO PAG.300

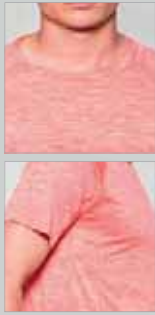

100% poliéster space dye, 130 g/m²
S · M · L · XL · 2XL

NEW

160 SPORT

6657 SUZUKA

INFO PAG.301



Tejido principal: 100% poliéster nido de abeja. Paneles: 100% poliéster rejilla 3D. 130 g/m²
S · M · L · XL · 2XL

5 
50 

6658 AVUS

INFO PAG.301



231

237

02



252

253

05

92% poliéster / 8% elastano, 160 g/m²

S · M · L · XL · 2XL

0350 ANDRE

INFO PAG.301

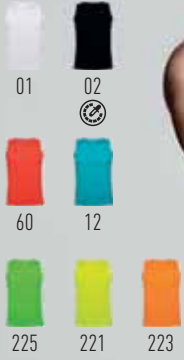

100% poliéster piqué, 140 g/m²
S · M · L · XL · 2XL

1 
50 

0563 INTERLAGOS

INFO PAG.301



01 02 60



71 222 221

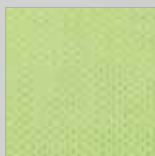

5

50

100% poliéster microperforado, 120 g/m²

S · M · L · XL · 2XL

NEW

164 SPORT

6656 AIDA

INFO PAG.301



231 02 60 78



63 12 05 234



92% poliéster / 8% elastano, 160 g/m²
S · M · L · XL · 2XL

5 
50 



0349 **SHURA**

INFO PAG.301



01

02

60

78

12



225

221

223



5

50

100% poliéster piqué, 140 g/m²

S · M · L · XL · 2XL



0404 MONZHA

INFO PAG.301

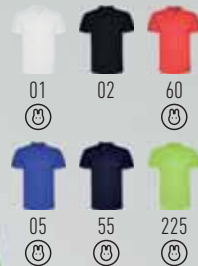

100% poliéster piqué, 150 g/m²
S · M · L · XL · 2XL · 3XL • 4 · 8 · 12 · 16

6639 SILVERSTONE

INFO PAG.301



100% poliéster microperforado, 120 g/m²
S · M · L · XL · 2XL

1
50

0421 **MONTMELO**

INFO PAG.301



0102 0105 02225



6001 0501 5510



100% poliéster piqué, 150 g/m²
S · M · L · XL · 2XL · 3XL

0415 MONTECARLO L/S

INFO PAG.301

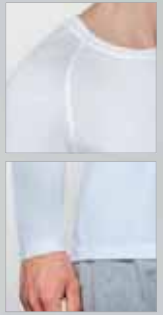

100% poliéster piqué, 150 g/m²
S · M · L · XL · 2XL · 4 · 8 · 12 · 16

5 
50 

6670 SHANGHAI L/S

INFO PAG.301



0146

0160

0105



0246

6046

1246



22202

22102

22302



5

50

Tejido principal: 100% poliéster nido de abeja. Paneles: 100% poliéster microperforado. 140 g/m²

S · M · L · XL · 2XL

SPORT · FÚTBOL



0457 UNITED

INFO PAG.301



1

20

100% poliéster, 140 g/m²
M · L · XL · 2XL · 4 · 8 · 12 · 16

0433 PREMIER

INFO PAG.302



100% poliéster, 140 g/m²
M · L · XL · 2XL • 4 · 8 · 12 · 16



0452 RACING

INFO PAG.302



0160



0105



0155



0305



4055



22502



1

20

100% poliéster, 140 g/m²

M · L · XL · 2XL · 4 · 8 · 12 · 16

0429 SALAS

INFO PAG.302



0112 02221 4002 6001 0501



05221 55228 2802



100% poliéster, 140 g/m²
M · L · XL · 2XL • 4 · 8 · 12 · 16





1097 SEUL

INFO PAG.302



0201



6001



0501



5501



85% poliéster / 15% algodón, 200 g/m²
S · M · L · XL · 2XL • 4 · 8 · 12 · 16

1 
25 

0414 PETO

INFO PAG.302



100% poliéster piqué, 130 g/m²

M · XL · 8 · 16

0486 DENEK

INFO PAG.302



02



0487 RIGEL

INFO PAG.302



02



100% poliéster, 270 g/m²
M · L · XL · 2XL • 8 · 12 · 16



100% poliéster, 270 g/m²
M · L · XL · 2XL • 8 · 12 · 16



0403 SPIDER
INFO PAG.302

03



31



60



225



1

25

100% poliéster, 180 g/m²
M · L · XL · 2XL · 8 · 12 · 16



0491 **SOCCER**
INFO PAG.303



Caña: 100% poliéster. Pie: 80% poliéster / 17% algodón / 3% elastano
KID (31/34) · JUNIOR (35-40) · SENIOR (41/46)

SPORT · PANTALONES DEPORTIVOS



6651 **EVERTON**
INFO PAG.303



90% poliéster / 10% elastano, 130 g/m²
S · M · L · XL · 2XL

0550 INTER

INFO PAG.303



01

02



60

55



100% poliéster microfibra, 110 g/m²
S · M · L · XL · 2XL • 4 · 6 · 8 · 10 · 12 · 14 · 16



0356 ANDY

INFO PAG.303



01

02

55



100% poliéster, sarga, 110 g/m²
S · M · L · XL · 2XL



0484 **CALCIO**

INFO PAG.303



01



02



03



60



05



55



04



1

50

100% poliéster, 140 g/m²

M · L · XL · 2XL · 4 · 8 · 12 · 16

0453 **PLAYER**

INFO PAG.303



02



60



05



55



1

50

100% poliéster piqué, 140 g/m²

M · L · XL · 2XL · 4 · 8 · 12 · 16

6705 SPORT

INFO PAG.303



58



02



05



55



100% algodón, punto liso, 200 g/m²

S · M · L · XL · 2XL · 1/2 · 3/4 · 5/6 · 7/8 · 9/10 · 11/12



0449 SPIRO

INFO PAG.303



58

02

55



60% algodón / 40% poliéster, felpa no perchada, 290 g/m²

M · L · XL







NEW

0461 **CERLER**

INFO PAG.303



58 243 247



NEW

SPORT 191

1177 **ASPEN**

INFO PAG.303



58 02 55



1

30

60% algodón / 40% poliéster, felpa no perchada, 280 g/m²
S · M · L · XL · 2XL



1

30

60% algodón / 40% poliéster, felpa no perchada, 280 g/m²
S · M · L · XL · 2XL

0493 ATHLETIC

INFO PAG.303



02



NEW

0406 BRISTOL

INFO PAG.303



02



92% poliéster / 8% elastano, 180 g/m²
S · M · L · XL · 2XL



1

50

87% poliéster interlock / 13% elastano, 280 g/m²
S · M · L · XL · 2XL



1

50





NEW

SPORT 195

0460 ARGOS

INFO PAG.304



02



1029 CARSON

INFO PAG.304



58



02



55



1

30

100% poliéster interlock, 220 g/m²
S · M · L · XL · 2XL • 4 · 6 · 8 · 10 · 12 · 14 · 16



1

30

60% algodón / 40% poliéster, felpa no perchada, 290 g/m²
S · M · L · XL · 2XL

1175 **ADELPHO WOMAN**

INFO PAG.304



58

02

55

1174 **ADELPHO**

INFO PAG.304



58

02

55



60% algodón / 40% poliéster, felpa no perchada, 280 g/m²
S · M · L · XL · 2XL



60% algodón / 40% poliéster, felpa no perchada, 280 g/m²
S · M · L · XL · 2XL





1173 NEW ASTUN

INFO PAG.304



65% poliéster / 35% algodón, felpa perchada, 290 g/m²
S · M · L · XL · 2XL · 3/4 · 5/6 · 7/8 · 9/10 · 11/12

1 
30 





6655 LANUS

INFO PAG.304



0205

02234



1

50

Tejido: 90% poliéster / 10% elastano, 130 g/m². Malla: 84% poliéster / 16% elastano, 170 g/m²

S · M · L · XL

0321 PATTY

INFO PAG.304



01

02



0322 NELLY

INFO PAG.304



02



1

50

95% algodón / 5% elastano, 220 g/m²

S · M · L · XL



1

100

100% algodón, punto liso, 210 g/m²

S · M · L · XL · 4 · 6 · 8 · 10 · 12

0317 **CARLA**

INFO PAG.304



58 02 50 55

0317 **CARLA CHILD**

INFO PAG.304



58 02 78 55

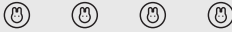

1090 **BOX**

INFO PAG.304



58 02 55



94% algodón / 6% elastano, punto liso, 270 g/m²

Tallas para niñas, 210 g/m²

S · M · L · XL · 2XL • 4 · 6 · 8 · 10 · 12



90% algodón / 10% elastano, punto liso, 280 g/m²

S · M · L · XL · 2XL · 3XL







0405 LEIRE

INFO PAG.304



58



02



87

50

55



0459 ADELAIDA

INFO PAG.304



02

92% algodón / 8% elastano, punto liso, 270 g/m²Tallas para niñas, 210 g/m²

S · M · L · XL · 2XL • 4 · 6 · 8 · 10 · 12

87% poliéster interlock / 13% elastano, 280 g/m²

S · M · L · XL · 2XL

SPORT · HIGH TECH



0458 **BETTER**
INFO PAG.305

NEW
SIZE



02



92% poliamida / 8% elastano, 240 g/m²
XS/S · M/L · XL/2XL · 4/6 · 8/10 · 12/14



0365 **PRIME**
INFO PAG.305



92% poliamida / 8% elastano, 200 g/m²
3XS/2XS · XS/S · M/L · XL/2XL • 4 · 6 · 8 · 10

SPORT · CHÁNDALES



0339 ATHENAS

INFO PAG.305

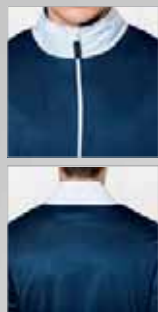
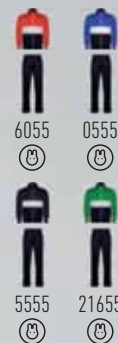

100% poliéster, tejido acetato liso, 210 g/m²
S · M · L · XL · 2XL • 4 · 6 · 8 · 10 · 12 · 14 · 16

0338 ESPARTA

INFO PAG.305



0155

6055

0555

22555



100% poliéster, tejido acetato liso, 210 g/m²
S · M · L · XL · 2XL • 4 · 6 · 8 · 10 · 12 · 14 · 16

1
15

0303 DENVER
INFO PAG.305



100% poliéster, acabado mate, 100 g/m²
S · M · L · XL · 2XL

0304 MINERVA

INFO PAG.305



5501



5560



55228



5512

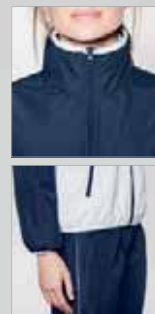

0314 ACROPOLIS

INFO PAG.305



5501
Ⓜ



5560
Ⓜ



5505
Ⓜ



1

15

100% poliéster, tejido acetato liso, 250 g/m²
S · M · L · XL · 2XL • 2 · 4 · 6 · 8 · 10 · 12 · 14 · 16

0315 OLIMPO

INFO PAG.306



100% poliéster, tejido acetato liso, 250 g/m²
S · M · L · XL · 2XL • 4 · 6 · 8 · 10 · 12 · 14 · 16

1 
15 

0318 **CORINTO**

INFO PAG.306



55



CORINTO



1

25

CORINTO CHILD



1

50

100% poliéster, tejido acetato liso, 250 g/m²
S · M · L · XL · 2XL • 4 · 6 · 8 · 10 · 12 · 14 · 16

SPORT · BAÑADORES



6716 **AQUA**

INFO PAG.306



02 60



12 55 226



221 223 228



1

50

100% poliéster, 100 g/m²

S · M · L · XL · 2XL • 4 · 8 · 12 · 16

6720 **YOONA**

INFO PAG.306



02221 228223 12221



1

50

100% poliéster, 100 g/m²

S · M · L · XL · 2XL

6719 NORAY

INFO PAG.306



02 60



12 226



100% poliéster, 100 g/m²
S · M · L · XL · 2XL



6718 MOOREA

INFO PAG.306

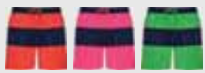

6055 22855 22655



100% poliéster, 100 g/m²
S · M · L · XL · 2XL





6721 **BONDI**
INFO PAG.306



0231

5560



22812

226221



1

50

100% poliéster, 100 g/m²
S · M · L · XL · 2XL



6717 **BABOR**
INFO PAG.306

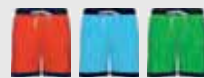

6055

1255

22655



1

50

100% poliéster, 100 g/m²
S · M · L · XL · 2XL



A black and white close-up portrait of a young man with dark, wavy hair, looking directly at the camera with a serious expression. He is wearing a white collared shirt. A solid teal vertical bar runs along the left edge of the image. The background is a neutral, light gray.

WORKWEAR

COLLECTION 2018

WORKWEAR · HIGH VISIBILITY



ALTA VISIBILIDAD TOTAL SEGURIDAD

CERTIFICACIÓN CE SEGÚN LAS NORMAS:
UNE-EN ISO 13688:2013 Y UNE-EN ISO 20471:2013
CLASES I / II / III



*Modelo CLASE II

NEW

226 WORKWEAR

9310 DELTA

INFO PAG.306



221



100% poliéster nido de abeja, 130 g/m²
S · M · L · XL · 2XL · 3XL · 4XL

1 
50 



9302 POLARIS

INFO PAG.306



55221 221



100% poliéster piqué, 170 g/m²
S · M · L · XL · 2XL · 3XL · 4XL

1 
50 

NEW

WORKWEAR 229

9306 POLARIS L/S

INFO PAG.306



55221

221



100% poliéster piqué, 170 g/m²
S · M · L · XL · 2XL · 3XL · 4XL

NEW

230 WORKWEAR

9305 ALTAIR

INFO PAG.307



55221

221



100% poliéster micropolar, 300 g/m²
S · M · L · XL · 2XL · 3XL · 4XL

1 
15 



9303 ANTARES

INFO PAG.307



55221



Dos capas. Exterior: 92% poliéster / 8% elastano. Interior: 100% poliéster micropolar, 320 g/m²
S · M · L · XL · 2XL · 3XL · 4XL

1 
15 

9304 **EPSYLON**
INFO PAG.307



55221



Exterior: 100% waterproof poliéster, 220 g/m². Forro: 100% poliéster, 65 g/m². Guata: 110 g/m²

S · M · L · XL · 2XL · 3XL · 4XL

NEW

234 WORKWEAR

9307 DAILY HV

INFO PAG.307



55



65% poliéster / 35% algodón, sarga de 235 g/m²
38 · 40 · 42 · 44 · 46 · 48 · 50 · 52 · 54 · 56 · 58 · 60

1 
25 

NEW

WORKWEAR 235

9309 **ALFA**
INFO PAG.307



221



1
25

80% poliéster / 20% algodón, sarga de 235 g/m²
38 · 40 · 42 · 44 · 46 · 48 · 50 · 52 · 54 · 56 · 58 · 60

9301 **SOAN**

INFO PAG.307



55221

9300 **NAOS**

INFO PAG.308



55221

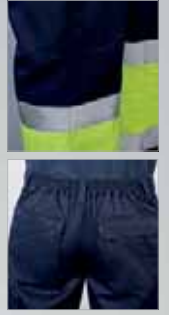

SOAN 80% poliéster / 20% algodón, sarga de 250 g/m² • **NAOS** 80% poliéster / 20% algodón, sarga de 200 g/m²
38 · 40 · 42 · 44 · 46 · 48 · 50 · 52 · 54 · 56 · 58 · 60

1
25

5063 **SIRIO**
INFO PAG.308



221

223



100% poliéster, punto liso
XL

WORKWEAR · UNIFORMIDAD



5503 AIFOS

INFO PAG.308



PAG. 240



01



02



57



65



55



1

36

65% poliéster / 35% algodón, popelín, 130 g/m²

S · M · L · XL · 2XL · 3XL

5061 **SOFIA**

INFO PAG.308



PAG. 239



01



02



65% poliéster / 35% algodón, popelín, 130 g/m²
S · M · L · XL · 2XL

5506 **MOSCU**
INFO PAG.308



97% algodón, popelín / 3% spandex, 140 g/m²
S · M · L · XL · 2XL

5504 AIFOS L/S

INFO PAG.308



PAG. 245



01

02

57



65

55



5507 **OXFORD**

INFO PAG.308

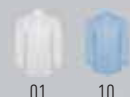

5068 **OXFORD WOMAN**

INFO PAG.308

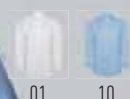

70% algodón / 30% poliéster, tejido Oxford, 140 g/m²

S · M · L · XL · 2XL · 3XL



5161 SOFIA L/S

INFO PAG.308



PAG. 242



01



02



65% poliéster / 35% algodón, popelín, 130 g/m²

S · M · L · XL · 2XL

9125 **BENOIT**

INFO PAG.308



01 02 60 57



80% poliéster / 20% algodón, sarga de 220 g/m²
Talla única

1 
50 

9123 **CLASSIC**
INFO PAG.309



02

9124 **MINI**
INFO PAG.308



02



CLASSIC



1



50

MINI



1



100

80% poliéster / 20% algodón, sarga de 220 g/m²

Talla única

6725 **ARMOUR**

INFO PAG.309



23 85



55 13

9005 **RINGO**

INFO PAG.309



02 219



36 72



103 55





217



ARMOUR 80% poliéster / 20% algodón, sarga de 200 g/m² • **RINGO** 97% algodón / 3% elastano, 290 g/m²

ARMOUR S · M · L · XL · 2XL · 3XL • **RINGO** 38 · 40 · 42 · 44 · 46 · 48 · 50 · 52

RINGO 1 
30 

ARMOUR 1 
50 



6715 **AMAZONAS**

INFO PAG.309



55



100% algodón, 200 g/m²
S · M · L · XL · 2XL · 3XL

9100 DAILY

INFO PAG.309



23 02 85



65 55

9118 DAILY WOMAN

INFO PAG.309



23 55



65% poliéster / 35% algodón, 235 g/m²

DAILY 38 · 40 · 42 · 44 · 46 · 48 · 50 · 52 · 54 · 56 · 58 · 60 • DAILY WOMAN 36 · 38 · 40 · 42 · 44 · 46 · 48

9106 **RITZ**
INFO PAG.309



02

219

55

9107 **HILTON**
INFO PAG.310



02

219

55

36

36



1

20

97% algodón / 3% elastano, 280 g/m²

RITZ 38 · 40 · 42 · 44 · 46 · 48 · 50 · 52 • HILTON 36 · 38 · 40 · 42 · 44 · 46 · 48

9108 PROTECT

INFO PAG.310



02 55

9200 DAILY NEXT

INFO PAG.310



PAG. 250



23 02 55

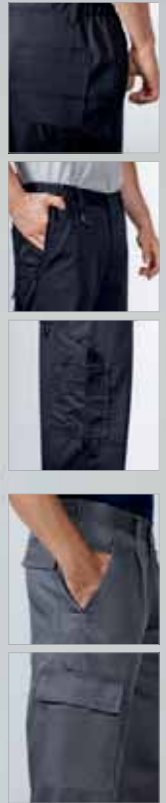

PROTECT 65% poliéster / 35 % algodón, 245 g/m² • **DAILY NEXT** 80% poliéster / 20% algodón, 210 g/m²
38 · 40 · 42 · 44 · 46 · 48 · 50 · 52 · 54 · 56 · 58 · 60

9201 **GUARDIAN**
INFO PAG.310



57% poliester / 40% algodón / 3% spandex, sarga de 250 g/m²
38 · 40 · 42 · 44 · 46 · 48 · 50 · 52 · 54 · 56 · 58 · 60

9102 PINTOR

INFO PAG.310



01



65% poliéster / 35% algodón, 200 g/m²
38 · 40 · 42 · 44 · 46 · 48 · 50 · 52 · 54 · 56 · 58 · 60

1 
25 

5067 ALMANZOR

INFO PAG.310



01



23



02



60



05



55



Exterior: 80% poliéster / 20% algodón, 200 g/m². Interior: 100% poliéster acolchado, 170 g/m²

S · M · L · XL · 2XL · 3XL





ACCESSORIES

COLLECTION 2018

7100 ORLY

INFO PAG.311



01 46 60



05 55 226



80% poliéster / 20% poliamida, 280 g/m²
S (38x68cm) - M (60x145cm)

S 10  | M 10 
100  | 50 

7040 KANSAS

INFO PAG.311



02 03 60 05



55 02228 02221



100% poliéster
Talla única

25 
200 



7000 **BASICA**
INFO PAG.311



80% poliéster / 20% algodón
Talla única

7008 PANEL

INFO PAG.311



7036 **TECNICA**
INFO PAG.311



0102



9004 NANUK

INFO PAG.311



100% poliéster, tacto algodón, 130 g/m²
Talla única 25 x 50 cm

25 
500 

9002 NORDIC

INFO PAG.311



100% poliéster micropolar, 210 g/m²
Talla única 24 x 25 cm

10 
100 

9006 JARANERO

INFO PAG.311



100% poliéster, tacto algodón, 65 g/m²
Talla única 100 x 50 cm (ancho x alto) · 100 x 70 x 70 cm (perímetro)



9003 FESTERO

INFO PAG.311



100% poliéster, 60 g/m²
Talla única 100 x 50 cm (ancho x alto) · 100 x 70 x 70cm (perímetro)

ACCESORIOS · BOLSAS



7113 **HIKER**
INFO PAG.311



02

60

05



55

232



100% poliéster, 600 D, 330 g/m²
Talla única 32 x 46 x 18 cm

7116 **FOLD**

INFO PAG.311



58 02 252

100% poliéster tafetán, 125 g/m²

Talla única 50 x 25 x 25 cm

7111 **STRIKER**

INFO PAG.311



02 05 55

100% poliéster, 600 D, 330 g/m²

JUNIOR 36 x 37 x 27 cm · SENIOR 44 x 45 x 27 cm



7117 JOGGER

INFO PAG.312



100% poliéster, 300 D, 200 g/m²
Talla única 42 x 27 x 27 cm

7112 TURBO

INFO PAG.312



100% poliéster, 600 D, 330 g/m²
Talla única 56 x 28 cm

NEW

268 ACCESSORIES

7118 WATFORD

INFO PAG.312



02221

7802

05221



22102

22302



100% poliéster

Talla única



NEW

7153 CONDOR

INFO PAG.312



01

02

03



60

05

226



100% poliéster, 600 D, 340 g/m²

Talla única 30 x 40 x 18 cm



NEW

ACCESSORIES 269

7154 SISON

INFO PAG.312



1

50

100% poliéster, 600 D, 145 g/m²
Talla única 23 x 40 x 12 cm

NEW

7152 NINFA

INFO PAG.312



10

200

100% poliéster, 210 D, 60 g/m²
Talla única 34,5 x 45 cm

7150 **CUANCA**

INFO PAG.312



02 31 60 05

100% poliéster, 210 D, 60 g/m²

Talla única 34 x 43 cm

7114 **HAMELIN**

INFO PAG.312



01 02 03



31 60 78



63 05 55



20

100% poliéster, 210 T, 70 g/m²

Talla única 34 x 42 cm



7155 **KAGU**

INFO PAG.313



01 02 03 31



60 78 05 226



10

200

100% poliéster, 210 T, 70 g/m²

Talla única 35 x 45 cm

7151 **CALAO**

INFO PAG.313



01 02 03 31



60 78 05 226



10

300

100% polipropileno no tejido, 80 g/m²

Talla única 36 x 42 cm

NEW

272 ACCESSORIES

7601 HILL

INFO PAG.313



29



100% algodón, 140 g/m²
Talla única M15 37 x 41 cm

20 
200 

NEW

7602 MOUNTAIN

INFO PAG.313



100% algodón, 140 g/m²
Talla única M15 37 x 41 cm

20 
200 





BOLSAS **NON WOVEN**

Las bolsas non woven o bolsas de "tejido sin tejer" se caracterizan por su gran resistencia y practicidad.

MADE IN EUROPE





CREA TU PROPIA BOLSA Y RECÍBELA EN **30 DÍAS**

Elige el material, textura y color que más se adapte a tus necesidades, nosotros nos ocupamos del resto.



NEW

276 ACCESSORIES

7501 OCEAN

INFO PAG.313



01 02 60



99 55 236



100% polipropileno no tejido, 80 g/m²

Talla única M06 40 x 30 x 10cm



NEW

7502 RIVER

INFO PAG.313



01 02 31



60 57 56



100% polipropileno no tejido, 80 g/m²

Talla única M02 17 x 40 x 10 cm



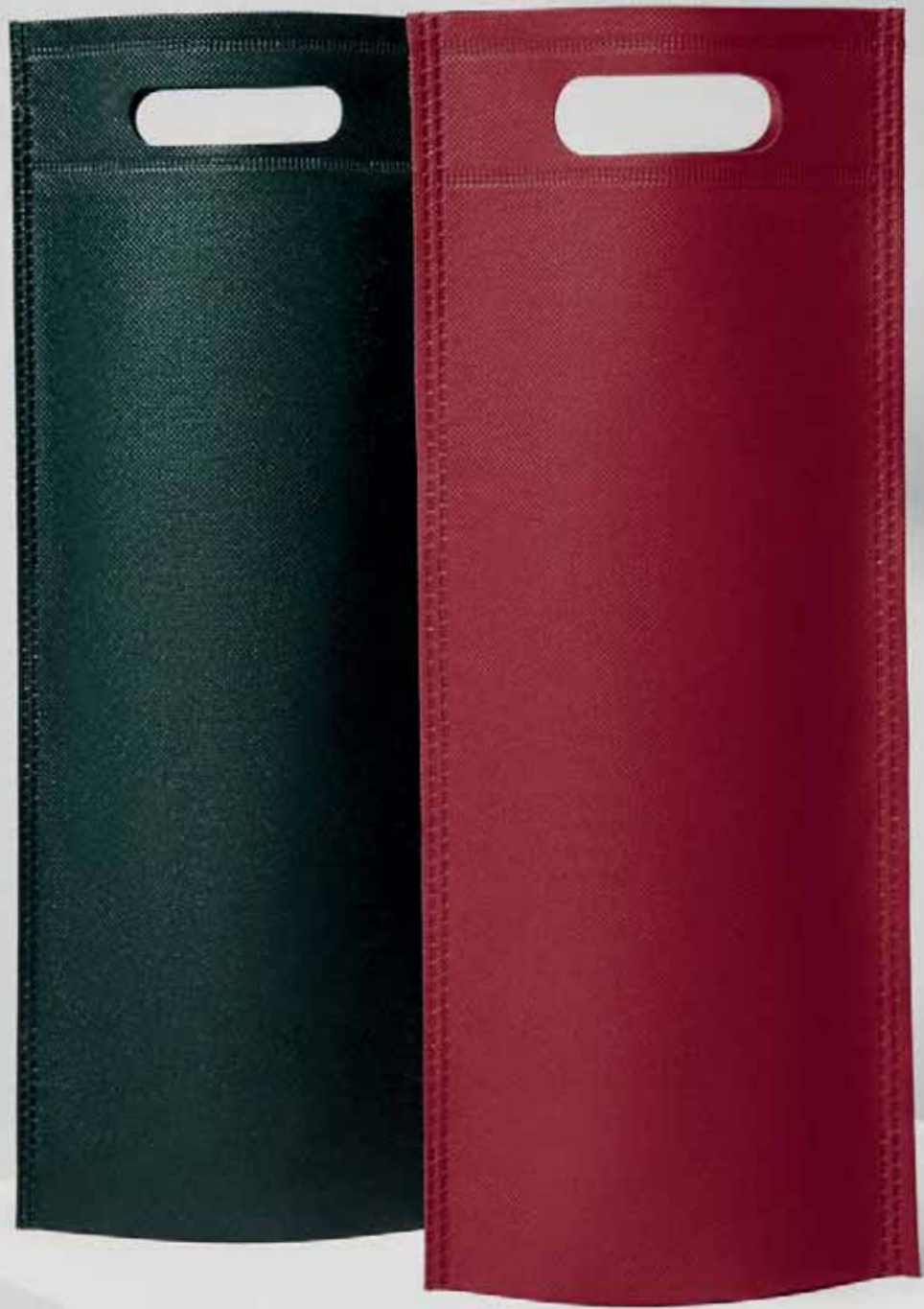

NEW

278 ACCESSORIES

7503 LAKE

INFO PAG.313



01 02 60



99 55 236



100% polipropileno no tejido, 100 g/m²
Talla única M07 40 x 35 x 12 cm

15 
150 

NEW

7504 SEA

INFO PAG.313



01 46 02 60



78 99 55 236



100% polipropileno no tejido, 80 g/m²
M11 44 x 30 x 10 cm · M13 54 x 40 x 10 cm

20 
200 

7505 **VALLEY**
INFO PAG.313

20

200

100% polipropileno no tejido, 80 g/m²
Talla única M11 44 x 30 x 10 cm

7506 **CREST**
INFO PAG.313

20

200

100% polipropileno no tejido, 80 g/m²
Talla única M14 36 x 40 cm



SCHOOL
LOOKS
2018



6554 **BEAGLE**

PAG.26



6502 **DOGO PREMIUM**

PAG.27



6550 **BRACO**

PAG.28



7129 **SUBLIMA**

PAG.30



6534 **AKITA**

PAG.31



6627 **JAMAICA**

PAG.42



6535 **BRENDA**

PAG.57



6638 **STAR**

PAG.62



6610 **PEGASO CHILD**

PAG.65



1205 **POINTER CHILD**

PAG.73



5008 **CARPE CHILD**

PAG.77



1070 **CLASICA**

PAG.84



1087 **CAPUCHA**

PAG.85



1067 **URBAN**

PAG.87



1095 **HIMALAYA**

PAG.101



1089 **PIRINEO**

PAG.105



6436 **NEBRASKA**

PAG.108



6432 **ANTARTIDA**

PAG.111



5087 **GRAHAM** PAG.116



5077 **EUROPA** PAG.124



5088 **ANGELO** PAG.129



2500 **SOUL** PAG.137



2510 **SOUL L/S** PAG.139



0370 **ZAZEN** PAG.142



0380 **KOAN** PAG.142



0327 **ABDEL** PAG.142



0450 **CAMIMERA** PAG.147



0425 **MONTECARLO** PAG.151



6595 **SHANGHAI** PAG.153



6650 **INDIANAPOLIS** PAG.154



0404 **MONZHA**

PAG.167



0415 **MONTECARLO L/S**

PAG.170



0457 **UNITED**

PAG.173



0433 **PREMIER**

PAG.174



0452 **RACING**

PAG.175



0429 **SALAS**

PAG.177



1097 **SEUL**

PAG.178



0414 **PETO**

PAG.179



0403 **SPIDER**

PAG.181



0491 **SOCCER**

PAG.183



0487 **RIGEL**

PAG.180



0486 **DENEB**

PAG.180



0550 **INTER**

PAG.186



0453 **PLAYER**

PAG.187



0484 **CALCIO**

PAG.187



6705 **SPORT**

PAG.188



0460 **ARGOS**

PAG.195



1173 **NEW ASTUN**

PAG.198



0322 **NELLY**

PAG.201



0317 **CARLA CHILD**



PAG.202 0405 **LEIRE**



PAG.205 0458 **BETTER** PAG.207



0365 **PRIME** PAG.208



0339 **ATHENAS** PAG.211



0338 **ESPARTA** PAG.212



0314 **ACROPOLIS** PAG.215



0315 **OLIMPO** PAG.216



0318 **CORINTO** PAG.217



6716 **AQUA** PAG.219



7008 **PANEL** PAG.260



CASUAL SUMMER COLLECTION

7200 **HONEY** (PAG.22)
3M · 6M · 9M · 12M · 18M

5  | 100 



Body de bebé con manga corta de punto liso. Cuello redondo y bajo ribeteado en canalé 1x1. Cierre con botones a presión en la entrepierna. Hombro de apertura cruzada (sisa americana). Etiqueta de satén. Tratamiento Roly. 96% algodón peinado / 4% elastano, 175 g/m².

6564 **BABY** (PAG.23)
6M · 12M · 18 · 2A

5  | 100 



Camiseta de manga corta especial para bebé, confeccionada con tejido en galga fina y acabado compactado. Cuello redondo y abertura en el hombro con corchetes desde la talla 6m a 18m. Talla 2A sin apertura en el hombro. Costuras laterales. Etiqueta removible. 100% algodón peinado, punto liso, 160 g/m².

9000 **DUMMY** (PAG.23)
Talla única (25 x 40 cm)

10  | 200 



Babero viveado. Tejido de algodón por la parte delantera y de plástico por la parte posterior para evitar el traspaso de líquidos. Cierre lateral de velcro suave. Etiqueta removible. Tejido delantero: 90% algodón, 10% poliéster, 180 g/m². Tejido trasero: 100% PEVA, 75 g/m².

6424 **ATOMIC 150** (PAG.25)
S · M · L · XL · 2XL · 3XL · 4XL

10  | 100 



Camiseta de manga corta, de cuello redondo doble. Cubre costuras reforzado en cuello y hombros, tejido tubular. Los colores de este modelo pueden diferir del resto aunque tengan el mismo código. Sólo venta en pack y caja. 100% algodón, punto liso, 150 g/m². Color gris vigoré 58: 85% algodón / 15% viscosa.

6554 **BEAGLE** (PAG.26)
S · M · L · XL · 2XL · 3XL · 4XL • 1/2 · 3/4 · 5/6 · 7/8 · 9/10 · 11/12

5  | 100 



Camiseta de manga corta, de cuello redondo doble con elastano, confeccionada en tejido tubular en tallas de adulto, y con costuras laterales en tallas de niño, con cubrecosturas reforzado en cuello. Tratamiento Roly. Etiqueta removible. Disponible en tallas infantiles. Disponible mujer. 100% algodón, punto liso, 155 g/m². Color gris vigoré 58: 85% algodón / 15% viscosa.

6502 **DOGO PREMIUM** (PAG.27)
S · M · L · XL · 2XL · 3XL · 4XL • 3/4 · 5/6 · 7/8 · 9/10 · 11/12

5  | 100 



Camiseta de manga corta, cuello redondo de 4 capas y cubre costuras reforzado en cuello y hombros. Costuras laterales. Etiqueta removible. Tratamiento Roly. Disponible tallas infantiles. Disponible mujer. 100% algodón, punto liso, 165 g/m². Color gris vigoré 58: 85% algodón / 15% viscosa. Talla 4XL solo colores: blanco 01, negro 02, marino 55, verde botella 56, y gris 58.

6550 **BRACO** (PAG.28)
S · M · L · XL · 2XL · 3XL • 3/4 · 5/6 · 7/8 · 9/10 · 11/12

ADULTO 5  | 50 

NIÑO 5  | 100 



Camiseta de manga corta, confeccionada con tejido en galga fina y acabado compactado. Cuello redondo con 4 capas, cubrecosturas reforzado en cuello y hombros. Costuras laterales. Tratamiento Roly. Etiqueta removible. Niños: unidades caja 100. 100% algodón peinado, punto liso, 180 g/m². Color gris vigoré 58: 85% algodón / 15% viscosa.

6523 **TECKEL** (PAG.29)
S · M · L · XL · 2XL · 3XL

5  | 100 



Camiseta de manga corta y cuello redondo de 4 capas. Cubre costuras reforzado en cuello y hombros, costuras laterales y bolsillo frontal. Etiqueta removible. 100% algodón, punto liso, 160 g/m². Color gris vigoré 58: 85% algodón / 15% viscosa.

7129 **SUBLIMA** (PAG.30)
S · M · L · XL · 2XL • 3/4 · 5/6 · 7/8 · 9/10 · 11/12

5  | 100 



Camiseta de manga corta con cuello redondo viveado en el mismo tejido y costuras laterales. Fabricada en tejido de poliéster con tacto algodón. Producto especial para sublimación. Disponible en tallas infantiles. Etiqueta adhesiva. 100% poliéster, tacto algodón, 140 g/m².

6534 **AKITA** (PAG.31)
S · M · L · XL · 2XL • 1/2 · 3/4 · 5/6 · 7/8 · 9/10 · 11/12

5  | 50 



Camiseta de manga corta, cuello redondo y cubre costuras de refuerzo en el interior, en colores flúor. Fabricado en tejido poliéster con tacto algodón. Etiqueta adhesiva. Especial sublimación. Disponible en tallas infantiles. 100% poliéster, tacto algodón, 155 g/m².

7136 **COLLIE** (PAG.32)
S · M · L · XL

5  | 50 



Camiseta unisex de manga corta y talle extra largo, con cuello redondo de dos capas con elastano. Aperturas laterales en el bajo. El patronaje de la espalda es ligeramente más largo que el delantero. Etiqueta removible. 100% algodón, punto liso, 155 g/m².

6503 **SAMOYEDO** (PAG.33)
S · M · L · XL · 2XL · 3XL

5  | 100 



Camiseta de manga corta y escote en pico de 4 capas. Cubre costuras reforzado en cuello y hombros. Costuras laterales. Talla 3XL: disponible en blanco 01 y marino 55. Etiqueta removible. 100% algodón, punto liso, 155 g/m². Color gris vigoré 58: 85% algodón / 15% viscosa.

CASUAL SUMMER COLLECTION

6549 **VEGAS** (PAG.34)

S · M · L · XL · 2XL

5  | 100 

Camiseta manga corta, con amplio escote acabado en V, ribeteado en punto canalé. Cubrecosturas reforzado en cuello. Costuras remalladas a 4 hilos, dándole mayor durabilidad. Etiqueta removible. Disponible mujer. 100% algodón, punto liso, 155 g/m².

6660 **FOX** (PAG.35)

S · M · L · XL · 2XL

5  | 100 

Camiseta de manga corta, en tejido vigoré. Cuello redondo en punto canalé 1x1 con cubrecosturas de refuerzo en su interior. Confeccionada en tejido tubular. Etiqueta removible. 65% poliéster / 35% algodón, punto liso, 150 g/m².

1033 **MARLO** (PAG.36)

S · M · L · XL · 2XL

1  | 50 

Camiseta manga corta, estampado camuflaje y cuello redondo. Refuerzo de 4 capas con cubrecosturas en la parte interior de cuello y hombros. Costuras laterales. Tratamiento Roly. Etiqueta removible. 100% algodón, punto liso, 160 g/m².

6558 **LAURUS** (PAG.37)

S · M · L · XL

1  | 50 

Camiseta manga corta y cuello chimenea con ajuste de cordón. Costura lateral. Etiqueta removible. Dúo concept. 100% algodón, punto liso, 150 g/m². Color gris vigoré 58: 85% algodón / 15% viscosa.

6545 **TEXAS** (PAG.38)

S · M · L · XL · 2XL

5  | 100 

Camiseta de tirantes anchos, corte semientallado, ribeteado en punto liso en escote y sisa. Costuras laterales remalladas a 4 hilos dándole mayor durabilidad. Etiqueta removible. Disponible mujer. 100% algodón, punto liso, 155 g/m². Color gris vigoré 58: 85% algodón / 15% viscosa.

6557 **CAWLEY** (PAG.38)



M · L · XL

1  | 50 

Camiseta ajustada y escote con forma ligeramente en pico. Ribeteado en escote y sisa con costuras laterales remalladas, dándole mayor durabilidad. Tratamiento Roly. Etiqueta removible. 94% algodón, punto liso / 6% elastano, 175 g/m².

6553 **CYRANO** (PAG.39)



S · M · L · XL

1  | 50 

Camiseta de tirantes con sisas bajas. Espalda estilo nadadora y bajo redondeado. Tratamiento Roly. Etiqueta removible. 100% algodón, punto liso, 150 g/m². Color gris vigoré 58: 85% algodón / 15% viscosa.

6680 **MAYA** (PAG.41)



S · M · L · XL · 2XL

5  | 100 

Camiseta de mujer de manga corta y escote amplio. Bolsillo en pecho izquierdo. El patronaje de la espalda es ligeramente más largo que el delantero, con aperturas laterales en el bajo. Tejido frontal satén y posterior algodón. Etiqueta removible. Tejido delantero: 100% poliéster. Tejido trasero: 100% algodón.

6627 **JAMAICA** (PAG.42)

S · M · L · XL · 2XL • 1/2 · 3/4 · 5/6 · 7/8 · 9/10 · 11/12

5  | 100 

Camiseta de manga corta entallada, con cuello redondo doble acanallado 1x1, cubre costuras reforzado en cuello y hombros, costuras laterales. Etiqueta removible. Disponible en tallas infantiles. Disponible hombre. 100% algodón, punto liso, 160 g/m². Color gris vigoré 58: 85% algodón / 15% viscosa.

6597 **BALI** (PAG.43)



S · M · L · XL · 2XL

5  | 100 

Camiseta de manga corta con cuello fino ribeteado. Tejido de fácil lavado y secado, muy confortable. Corte entallado con costuras laterales. Tratamiento Roly. Etiqueta removible. Disponible hombre. 95% algodón / 5% elastano, punto liso, 200 g/m².

6559 **AGNESE** (PAG.44)



S · M · L · XL

1  | 50 

Camiseta de manga corta y escote redondeado en la parte delantera. Detalle espalda cruzada con escote en forma de lágrima. Tratamiento Roly. Etiqueta removible. 94% algodón / 6% elastano, punto liso, 180 g/m².

6647 **GUADALUPE** (PAG.45)

S · M · L · XL · 2XL

5  | 100 

Camiseta de mujer de manga corta, escote redondo, ribeteado y pronunciado. Costuras laterales y de corte ajustado. Etiqueta removible. 100% algodón, punto liso, 155 g/m². Color gris vigoré 58: 85% algodón / 15% viscosa.

CASUAL SUMMER COLLECTION

6626 **MARTINICA** (PAG.46)
S · M · L · XL · 2XL5  | 100 

Camiseta de manga corta, con escote en V y acabados realizados con ribete fino. Costuras laterales. Corte entallado. Etiqueta removible. 100% algodón, punto liso, 155 g/m².

6532 **BELICE** (PAG.47)
S · M · L · XL · 2XL · 3XL5  | 50 

Camiseta entallada de cuello redondo con apertura en V, semi-manga al hombro ribeteada y costuras laterales. Tejido con un acabado de alta calidad, que le proporciona un tacto único. Tratamiento Roly. Etiqueta removible. 94% algodón peinado / 6% elastano, punto liso, 200 g/m². Talla 3XL disponible en blanco 01 y negro 02.

6645 **LAURUS WOMAN** (PAG.48)
S · M · L · XL1  | 50 

Camiseta manga corta, escote amplio de base y cuello chimenea con ajuste de cordón. Costuras laterales y talle con forma. Etiqueta removible. Disponible hombre. 100% algodón, punto liso, 150 g/m². Color gris vigoré 58: 85% algodón / 15% viscosa.

6646 **VICTORIA** (PAG.49)
S · M · L · XL · 2XL5  | 100 

Camiseta de manga corta mujer con escote en cuello de pico y acabados en ribete acanalado. Corte entallado con costuras laterales. Etiqueta removible. Disponible hombre. 100% algodón, punto liso, 155 g/m².

7130 **SUBLIMA WOMAN** (PAG.50)
S · M · L · XL · 2XL5  | 100 

Camiseta de manga corta entallada, con cuello redondo viveado en el mismo tejido y costuras laterales. Fabricada en tejido de poliéster con tacto algodón. Etiqueta adhesiva. Producto especial para sublimación. 100% poliéster, tacto algodón, 80 g/m².

7132 **SUBLIMA TITANIC** (PAG.51)
S · M · L · XL · 2XL5  | 100 

Camiseta de manga corta de diseño entallado, con dobladillo en cuello y bocamangas. Cuello estilo barco viveado en el mismo tejido. Costuras laterales. Fabricada en tejido de poliéster con tacto algodón. Etiqueta adhesiva. Producto especial para sublimación. 100% poliéster, tacto algodón, 80 g/m².

7142 **MARA** (PAG.52)
S/M · L/XL5  | 50 

Top oversize sin mangas con el talle corto y amplio. Etiqueta adhesiva. Producto especial para sublimación. 100% poliéster, tacto algodón, 120 g/m².

7134 **VITA** (PAG.52)
S · M · L5  | 50 

Camiseta oversize con cuello abierto, manga corta estilo murciélago y bajo redondeado. Producto especial para sublimación. Etiqueta adhesiva. 100% poliéster, tacto algodón, 120 g/m².

6561 **DAFNE** (PAG.53)
S · M · L · XL5  | 50 

Camiseta con escote abierto y manga ranglán estilo murciélago. Producto especial para sublimación. Etiqueta adhesiva. 100% poliéster, tacto algodón 120 g/m².

7140 **ALONZA** (PAG.53)
S · M · L5  | 50 

Camiseta estilo oversize. Canesú en parte superior de los hombros delantero y espalda. Bajo redondeado. Etiqueta adhesiva. Producto especial para sublimación. 100% poliéster, tacto algodón, 120 g/m².

7131 **SUBLIMA STROKE** (PAG.54)
S · M · L · XL · 2XL5  | 100 

Camiseta de tirantes entallada para mujer, con sisas y escote de dos capas viveado. Costuras laterales. Fabricada en tejido de poliéster con tacto algodón. Etiqueta adhesiva. Producto especial para sublimación. 100% poliéster, tacto algodón, 80 g/m².

0351 **NADIA** (PAG.55)
S · M · L · XL1  | 50 

Camiseta deportiva con detalle de pliegues en tirantes. Tejido de tacto suave y agradable. Corte entallado en punto liso con costuras laterales. Bajos con forma, dándole un diseño actual. Etiqueta removible. Tratamiento Roly. 95% algodón / 5% elastano, punto liso, 200 g/m².

CASUAL SUMMER COLLECTION

6517 **CAROLINA** (PAG.56)

S · M · L · XL · 2XL

5  | 100 

Camiseta entallada, con sisas y escote ribeteado, ancho y enrollado. Espalda estilo nadadora y costuras laterales. Etiqueta removible. 100% algodón, canalé 1x1, 220 g/m².

6535 **BRENDA** (PAG.57)

S · M · L · XL · 2XL • 3/4 · 5/6 · 7/8 · 9/10 · 11/12

5  | 100 

Camiseta entallada, con sisas y escote ribeteado, ancho y enrollado. Espalda estilo nadadora y costuras laterales. Etiqueta removible. Disponible hombre. Disponible en tallas infantiles. 100% algodón, punto liso, 160 g/m². Color gris vigoré 58: 85% algodón / 15% viscosa.

6552 **CARINA** (PAG.58)

S · M · L · XL

5  | 100 

Camiseta de tirantes finos de mujer. Detalle en los ajustadores de plástico para el tirante. Corte entallado con costuras laterales. Tratamiento Roly. Etiqueta removible. 95% algodón / 5% elastano, punto liso, 205 g/m².

6632 **AUSTRAL** (PAG.61)

S · M · L · XL · 2XL · 3XL

5  | 50 

Polo de manga corta, con cuello acanalado y tapeta de 3 botones. Cubre costuras reforzado en cuello. Etiqueta removible. 100% algodón, punto piqué, 180 g/m².

6638 **STAR** (PAG.62)

S · M · L · XL · 2XL · 3XL · 4XL • 1/2 · 3/4 · 5/6 · 7/8 · 9/10 · 11/12

5  | 50 

Polo de hombre de manga corta. Cubrecosturas reforzado en el interior para el cuello. Ribete de manga y cuello acanalado. Costuras laterales. Tapeta con tres botones. Aperturas en los laterales del bajo. Bolsillo opcional. Etiqueta removible. Dúo concept. Disponible en tallas infantiles. 100% algodón, punto piqué, 200 g/m². Color gris vigoré 58: 85% algodón, punto piqué / 15% viscosa.

6634 **STAR WOMAN** (PAG.63)

S · M · L · XL · 2XL · 3XL

5  | 50 

Polo de mujer de manga corta. Cubrecosturas reforzado en el interior para el cuello. Cuello y ribete de manga acanalado. Costuras laterales y corte ajustado. Tapeta fina con tres botones. Aperturas en los laterales del bajo. Etiqueta removible. Dúo concept. 100% algodón, punto piqué, 200 g/m². Color gris vigoré 58: 85% algodón, punto piqué / 15% viscosa.

6605 **CENTAURO** (PAG.64)



M · L · XL · 2XL

1  | 50 

Polo de manga corta con bolsillo, cuello y bocamangas acanalado. Tapeta de 3 botones. Cubre costuras reforzado en cuello. Etiqueta removible. 65% poliéster / 35% algodón, punto piqué, 190 g/m². Color gris vigoré 58: 85% algodón / 15% viscosa

6603 **PEGASO** (PAG.65)



S · M · L · XL · 2XL · 3XL

5  | 50 

Polo de manga corta, con cuello y bocamangas acanalado. Tapeta de 3 botones. Cubre costuras reforzado en cuello y aperturas laterales. Talla 3XL: disponible en blanco 01, rojo 60, royal 05, marino 55, verde botella 56 y negro 02. Bolsillo opcional. Etiqueta removible. 65% poliéster / 35% algodón, punto piqué. Color: 190 g/m². Blanco: 220 g/m².

6610 **PEGASO CHILD** (PAG.65)

1/2 · 3/4 · 5/6 · 7/8 · 9/10 · 11/12

1  | 50 

Polo de manga corta, con cuello y bocamangas acanalado y tapeta de 2 botones. Cubre costuras reforzado en cuello. Disponible en tallas infantiles. Etiqueta Removible. Tratamiento Roly. 65% poliéster / 35% algodón, punto piqué. Color: 190 g/m². Blanco: 220 g/m². Talla 1/2: disponible en blanco 01.

6641 **IMPERIUM** (PAG.66)

S · M · L · XL · 2XL · 3XL

1  | 50 

Polo de hombre con manga corta de alta calidad, en tejido confortable. Cuello con tapeta de tres botones a tono con el tejido. Solapa y ribete de la manga acanalado. Cubre costura de refuerzo en el interior del cuello. Aperturas laterales. El patronaje de la espalda es ligeramente más largo que el delantero. Doble costura en hombros, mangas y bajo de la prenda. Tratamiento Roly. Etiqueta removible. 100% algodón peinado, punto piqué, 220 g/m². Color gris vigoré 58: 85% algodón peinado, punto piqué / 15% viscosa.

6629 **MONTREAL** (PAG.68)



S · M · L · XL · 2XL

1  | 50 

Polo de manga corta, cuello con tapeta de 3 botones a tono. Tapeta interior en contraste con tapeta exterior. Cuello y bocamangas acanalado, cubre costuras reforzado en cuello. Aperturas laterales. Tratamiento Roly. Etiqueta removible. 100% algodón peinado, punto piqué, 230 g/m².

6640 **NATION** (PAG.69)

S · M · L · XL · 2XL

1  | 50 

Polo manga corta, cuello y bocamangas jackard con tapeta de 3 botones. Cubre costuras reforzado en cuello. Adorno de bandera bordado en la espalda. Etiqueta removible. 65% poliéster / 35% algodón, punto piqué. Blanco: 210 g/m². Color: 190 g/m².

CASUAL WINTER COLLECTION

1217 **EXTREME** (PAG.72)
S · M · L · XL · 2XL · 3XL1  | 50 

Camiseta de manga larga y cuello redondo 4 capas. Cubrecosturas de refuerzo en cuello y hombro. Sin puños. Costuras laterales. Etiqueta removable. Dúo concept. 100% algodón, punto liso, 160 g/m².
Color gris vigoré 58: 85% algodón / 15% viscosa.

1218 **EXTREME WOMAN** (PAG.72)
S · M · L · XL · 2XL1  | 50 

Camiseta semientallada, de manga larga y cuello acabado con ribete fino. Sin puños. Costuras laterales. Etiqueta removable. Dúo concept. 100% algodón, punto liso, 160 g/m². Color gris vigoré 58: 85% algodón / 15% viscosa.

1204 **POINTER** (PAG.73)
S · M · L · XL · 2XL · 3XL · 4XL1  | 50 

Camiseta de manga larga, tejido tubular, con cuello redondo de 4 capas y puños canalé 1x1. Cubre costuras reforzado en cuello y hombros. Color marino 55 disponible en 3XL. Etiqueta removable. 100% algodón, punto liso, 165 g/m².

1205 **POINTER CHILD** (PAG.73)
3/4 · 5/6 · 7/8 · 9/10 · 11/121  | 100 

Camiseta de manga larga, tejido tubular, con cuello redondo de 4 capas y puños canalé 1x1. Cubre costuras reforzado en cuello y hombros. Disponible en tallas infantiles. Etiqueta removable. 100% algodón, punto liso, 165 g/m².

6427 **ARMAND** (PAG.74)
S · M · L · XL1  | 50 

Camiseta de hombre con manga al codo y escote en V ribeteado. Paneles laterales con costuras remalladas. Bajos y puños anchos en punto liso. Etiqueta removable. Tratamiento Roly. 100% algodón, punto liso, 150 g/m². Color gris vigoré 58: 85% algodón / 15% viscosa.

1034 **MOLANO** (PAG.75)
S · M · L · XL · 2XL1  | 50 

Camiseta manga larga, estampado camuflaje, cuello a caja redondo y sin puños. Refuerzo de 4 capas con cubrecosturas en la parte interior de cuello y hombros. Costuras laterales. Tratamiento Roly. Etiqueta removable. 100% algodón, punto liso, 160 g/m².

6635 **ESTRELLA L/S** (PAG.76)
S · M · L · XL · 2XL · 3XL1  | 25 

Polo de manga larga, cuello y bocamangas acanalado, tapeta de 3 botones y puños canalé 1x1 con elastano. Cubre costuras reforzado en cuello. Bolsillo opcional. Etiqueta removable. Dúo concept. 100% algodón, punto piqué, 220 g/m². Color gris vigoré 58: 85% algodón / 15% viscosa.

6636 **ESTRELLA WOMAN L/S** (PAG.76)
S · M · L · XL · 2XL1  | 25 

Polo de manga larga con cuello y bocamangas acanalado, tapeta de 3 botones y puños canalé 1x1 con elastano. Cubre costuras reforzado en cuello, corte entallado. Etiqueta removable. Dúo Concept. 100% algodón, punto piqué, 220 g/m².

5009 **CARPE** (PAG.77)
S · M · L · XL · 2XL · 3XL1  | 25 

Polo de manga larga, con cuello y bocamangas acanalado, puños canalé 1x1 con elastano y cubre costuras reforzado en cuello. Tapeta de 3 botones. Aperturas laterales. Bolsillo opcional. Etiqueta removable. 65% poliéster / 35% algodón, punto piqué, 220 g/m². Color marino 55 disponible en 3XL.

5008 **CARPE CHILD** (PAG.77)
1/2 · 3/4 · 5/6 · 7/8 · 9/10 · 11/121  | 50 

Polo de manga larga, cuello y bocamangas acanalado. Tapeta de 2 botones. Puños canalé 1x1 con elastano y cubre costuras reforzado en cuello. Disponible en tallas infantiles. Etiqueta removable. 65% poliéster / 35% algodón, punto piqué, 220 g/m².

1104 **ANNAPURNA** (PAG.79)
S · M · L · XL · 2XL1  | 30 

Sudadera de algodón de manga larga estilo ranglán. Con ribete, puños, cintura y cuello en canalé 1x1. Cuello redondo con detalle de costuras cruzadas con remallado como adorno central y cubrecosturas de refuerzo en el interior del cuello. Etiqueta removable. 100% algodón, felpa no perchada, 260 g/m². Color gris vigore 58: 85% algodón / 15% viscosa.

1065 **CARLO** (PAG.80)
S · M · L · XL · 2XL1  | 25 

Sudadera con capucha sin mangas, cuello a caja cerrado con ribete ancho, confección inacabada en sisa y bolsillo canguro. Adorno central con costura cruzada remallada. Tratamiento Roly. Etiqueta removable 100% algodón felpa no perchada, punto roto, 250 g/m². Color gris vigoré 58: 85% algodón / 15% viscosa.

1030 **RHYS** (PAG.81)
M · L · XL1  | 25 

Chaleco con capucha, sisas con ribete ancho en el mismo tejido. Costura en hombro como detalle, creando canesú en la parte superior delantera. Bajo ancho en punto canalé. Cremallera central delantera y bolsillos laterales estilo canguro. Pinzas de entalle laterales. Tratamiento Roly. Etiqueta removable. 100% algodón felpa no perchada, punto roto, 270 g/m². Color gris vigoré 58: 85% algodón / 15% viscosa.

1031 **MALONE** (PAG.82)
M · L · XL · 2XL

1  | 25 



Sudadera estampada camuflaje, cuello a caja con forma redondeada y ribete de canalé en color. Punto de canalé 1x1 con elastano en cintura y puños. Etiqueta removible. Dúo concept. 60% algodón / 40% poliéster, felpa no perchada, punto roto, 290 g/m².

1032 **MALONE WOMAN** (PAG.82)
S · M · L · XL

1  | 25 



Sudadera estampada camuflaje, cuello a caja con forma redondeada y ribete de canalé en color. Punto de canalé 1x1 con elastano en cintura y puños. Etiqueta removible. Dúo concept. 60% algodón / 40% poliéster, felpa no perchada, punto roto, 290 g/m².

1070 **CLASICA** (PAG.84)
S · M · L · XL · 2XL · 3XL • 1/2 · 3/4 · 5/6 · 7/8 · 9/10 · 11/12

1  | 30 



Sudadera con cuello, puños y cinturilla de punto canalé 1x1 con elastano. Cubre costuras reforzado en cuello. Disponible en talla 3XL: blanco 01, gris vigoré 58, marino 55, negro 02, royal 05, rojo 60, verde botella 56 y plomo oscuro 46. Disponible en talla 1/2: rojo 60, azul océano 100, marino 55 y verde oasis 114. Etiqueta removible. Felpa perchada. Disponible en tallas infantiles. 65% poliéster / 35% algodón, felpa perchada, 280 g/m². Color gris vigoré 58: 55% algodón / 40% poliéster / 5% viscosa.

1087 **CAPUCHA** (PAG.85)
S · M · L · XL · 2XL • 3/4 · 5/6 · 7/8 · 9/10 · 11/12

1  | 30 



Sudadera capucha con bolsillo canguro y cordón ajustable. Puños y cinturilla de punto canalé 1x1 con elastano. Modelo de niño sin cordón. Etiqueta removible. Felpa perchada. Talla niño. 65% poliéster / 35% algodón, felpa perchada, 280 g/m². Color gris vigoré 58: 55% algodón / 40% poliéster / 5% viscosa.

1067 **URBAN** (PAG.86)
XS · S · M · L · XL · 2XL • 3/4 · 5/6 · 7/8 · 9/10 · 11/12

1  | 25 



Sudadera con capucha bicolor de doble tejido, con cordón contrastado ajustable, cubrecosturas en el cuello y bolsillo canguro. Punto canalé con elastano 1x1 en puños y cintura. Etiqueta removible. Felpa perchada. Tratamiento antipilling. Dúo Concept. Disponible en tallas infantiles. Modelo de niño sin cordón. 65% poliéster / 35% algodón, felpa perchada, 280 g/m². Color gris vigoré 58: 55% algodón / 40% poliéster / 5% viscosa.

1068 **URBAN WOMAN** (PAG.86)
S · M · L · XL · 2XL

1  | 25 



Sudadera entallada de corte femenino con capucha bicolor de doble tejido, con cordón contrastado ajustable, cubrecosturas en el cuello y bolsillo canguro. Punto canalé con elastano 1x1 en puños y cintura. Detalle thumb slit – puño canalé con abertura de ojal para el pulgar. Etiqueta removible. Felpa perchada. Tratamiento antipilling. Dúo concept. 65% poliéster / 35% algodón, felpa perchada, 280 g/m². Color gris vigoré 58: 55% algodón / 40% poliéster / 5% viscosa.

1066 **PETROS** (PAG.88)
M · L · XL · 2XL

1  | 25 



Sudadera con cuello estilo chimenea, cordón ajustable y bolsillo canguro. Punto canalé con elastano 1x1 en puños y cintura. Tratamiento antipilling. Etiqueta removible. 65% poliéster / 35% algodón, felpa perchada, 290 g/m². Color gris vigoré 58: 55% algodón / 40% poliéster / 5% viscosa.

1102 **AMANDUS** (PAG.89)
S · M · L · XL

1  | 25 



Sudadera con capucha y escote pronunciado en forma de V, ribeteado en el mismo tejido. Bolsillo estilo canguro. Punto canalé con adorno de confección inacabada en puños, bajo y bolsillo. Tratamiento Roly. Etiqueta removible. 100% algodón felpa no perchada, punto roto, 250 g/m². Color gris vigoré 58: 85% algodón / 15% viscosa.

1109 **ANETO** (PAG.90)
S · M · L · XL · 2XL · 3XL

1  | 25 



Sudadera con media cremallera a tono y cuello alto.

1. Vista interior del cuello en el mismo tono.
2. Cubrecosturas reforzado en el interior del cuello.
3. Punto canalé 1x1 en puños y cintura.

Felpa perchada. Tratamiento antipilling. Tratamiento Roly. 65% poliéster / 35% algodón, felpa perchada, 280 g/m². Color gris vigoré 58: 55% algodón / 40% poliéster / 5% viscosa.

1105 **FUJI** (PAG.91)
S · M · L · XL · 2XL

1  | 20 



Chaqueta de felpa no perchada con detalles en color flúor. Cremallera central con tirador en contraste color flúor. Capucha con forro interior en tejido de poliéster microperforado en contraste color flúor, con cordón y ojales metálicos en contraste color flúor. Manga larga con puño y cintura en punto canalé 1x1. Dos bolsillos frontales con vivo ancho. Cubrecosturas reforzado en el cuello interior. Etiqueta removible. Tratamiento antipilling. 60% algodón / 40% poliéster, felpa no perchada, 280 g/m². Color gris vigoré 58: 85% algodón / 15% viscosa.

CASUAL WINTER COLLECTION

6421 **MONTBLANC** (PAG.93)

S · M · L · XL · 2XL

1  | 25 

Sudadera con capucha, cuello alto y cremallera completa. Detalle canalé en contorno capucha y bolsillos. Bolsillo estilo canguro. Punto canalé 2x2 en puños y cintura. Tratamiento antipilling. Etiqueta removible. 3% de elastano en puños. 65% poliéster / 35% algodón, felpa perchada, 280 g/m². Color gris vigoré 58: 55% algodón / 40% poliéster / 5% viscosa.

1103 **ELBRUS** (PAG.94)

S · M · L · XL · 2XL

1  | 20 

Chaqueta de felpa perchada de manga larga con cuello Mao. Cubrecosturas reforzado en el interior del cuello. Cremallera central con tirador al tono. Bolsillos laterales. Punto canalé 1x1 en puños y cintura. Tratamiento antipilling. Etiqueta removible. 65% poliéster / 35% algodón, felpa perchada, 290 g/m².

6425 **VELETA** (PAG.95)

S · M · L · XL · 2XL

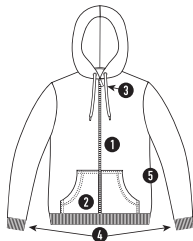
1  | 25 

Sudadera de mujer con capucha forrada a tono.

1. Cremallera metálica frontal.
2. Bolsillo estilo canguro.
3. Cubre costuras reforzado en el cuello interior.
4. Punto canalé 2x2 en puños y cintura.
5. Corte entallado.

Color gris vigoré 58: 55% algodón / 40% poliéster / 5% viscosa.

Cremallera metálica en color plata. Etiqueta removible. Tratamiento antipilling.

65% poliéster / 35% algodón, felpa perchada, 280 g/m².1110 **JANGA** (PAG.96)

S · M · L · XL · 2XL

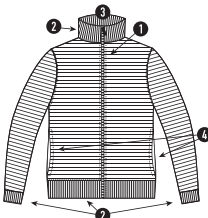
1  | 25 

Chaqueta casual en tejido ottoman.

1. Cremallera frontal a contraste.
2. Cuello, puños y bajo a contraste en punto canalé 2x1.
3. Cubrecosturas reforzado en el interior del cuello.
4. Bolsillos laterales.

80% poliéster / 20% algodón, 280 g/m². Color gris vigoré 58: 100% poliéster. Etiqueta removible.1197 **PELVOUX** (PAG.97)

S · M · L · XL · 2XL

1  | 25 

Chaqueta casual de cuello alto con cremallera central al tono del tejido. Cuello, puños y cintura ancha de punto canalé. Bolsillo en la parte superior de la manga con cremallera y con salida de dispositivo móvil. Cubrecosturas de refuerzo en el interior del cuello. Costuras de costadillo lateral y puño con agujero lateral para dedo. Etiqueta removible. 100% algodón, punto liso, 230 g/m². Color gris vigoré 58: 85% algodón / 15% viscosa.

1099 **BELLAGIO** (PAG.99)

S · M · L · XL · 2XL · 3XL

1  | 15 

Chaleco polar con cuello alto y cremallera al tono. Detalle bolsillos laterales con cremallera al tono. Etiqueta removible. Tratamiento antipilling. 100% poliéster, tejido polar, 300 g/m².

1095 **HIMALAYA** (PAG.100)

S · M · L · XL · 2XL · 3/4 · 5/6 · 7/8 · 9/10 · 11/12

1  | 25 

Micropolar con media cremallera en cuello. Protección de barbilla. Puños con ribete elástico a tono. Disponible en tallas infantiles. Etiqueta removible. Dúo concept. 100% poliéster, micropolar, 155 g/m².

1096 **HIMALAYA WOMAN** (PAG.100)

S · M · L · XL · 2XL

1  | 25 

Micropolar con media cremallera en cuello y protector de barbilla. Puños con ribete elástico a tono. Estilo entallado y femenino. Dúo concept. 100% poliéster, micropolar, 155 g/m².

1195 **LUCIANE** (PAG.102)

S · M · L · XL · 2XL · 3XL

1  | 15 

Chaqueta estilo polar para deporte al aire libre, con cuello alto y manga larga con ribetes en contraste. Bolsillo con cremallera en manga izquierda y cremallera central, ambas en contraste. Costuras en lateral y de costadillo. Coder en el mismo tejido. Tratamiento antipilling. Etiqueta removible. Dúo concept. 100% poliéster micropolar, 300 g/m².

1196 **LUCIANE WOMAN** (PAG.102)

S · M · L · XL · 2XL

1  | 15 

Chaqueta estilo polar para deporte al aire libre, con cuello alto y manga larga con ribetes en contraste. Bolsillo con cremallera en manga izquierda y cremallera central, ambas en contraste. Costuras en lateral y pecho. Coder en el mismo tejido. Tratamiento antipilling. Etiqueta removible. Dúo concept. 100% poliéster micropolar, 300 g/m².

CASUAL WINTER COLLECTION

1089 PIRINEO (PAG.104)

S · M · L · XL · 2XL · 3XL · 4XL • 2 · 4 · 6 · 8 · 10 · 12 · 16



Chaqueta polar, con cuello alto forrado y cremallera inyectada al tono. Bolsillos laterales con cremallera, puños elásticos y bajo con ajustadores laterales. Disponible en talla 3XL: negro 02, plomo 46, rojo 60, marino 55, royal 05, verde botella 56 y púrpura 71. Etiqueta removible. Tratamiento antipilling. Dúo Concept. Disponible en tallas infantiles. 100% poliéster, polar, 300 g/m².

1091 PIRINEO WOMAN (PAG.104)

S · M · L · XL · 2XL

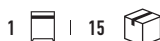

Chaqueta polar de cuello alto forrado y cremallera entera inyectada al tono. Bolsillos laterales con cremallera. Corte entallado. Tratamiento antipilling. Etiqueta removible. Dúo concept. 100% poliéster, polar, 300 g/m².

6435 RUDOLPH (PAG.107)

S · M · L · XL · 2XL · 3XL

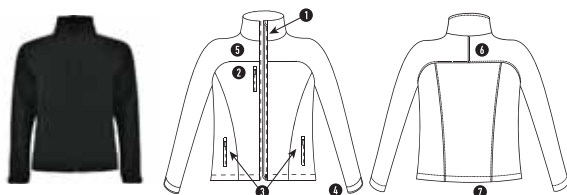

Soft shell compuesto por 3 capas:

1. Cremallera completa con protector de barbilla y tirador.
2. Bolsillo exterior de pecho con cremallera y tirador.
3. Bolsillos exteriores con cremallera y tirador.
4. Ajustadores en puños con velcro y pieza de caucho.
5. Corte o canesú con forma en la zona del pecho delantero.
6. Corte o canesú con forma en la espalda.
7. Bajo con cordón elástico y topes ajustables en el interior.

Pluviometría 1000 mm. Resistente al agua. Tejido a prueba de viento. Tres capas.

Exterior: 95% poliéster / 5% elastano. Central: membrana de baja porosidad. Interior: 100% poliéster micropolar extra-cálido. 300 g/m².

6436 NEBRASKA (PAG.109)

S · M · L · XL · 2XL · 3XL · 4XL • 4 · 6 · 8 · 10 · 12 · 16

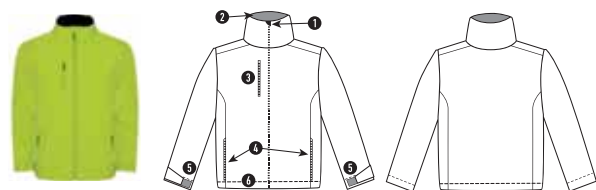

Softshell compuesto de 2 capas.

1. Cremallera invertida a tono, con protector de barbilla y tirador.
2. Forro interior en tejido polar.
3. Bolsillo exterior en pecho derecho con cremallera a tono y tirador.
4. Dos bolsillos exteriores con cremallera a tono y tirador.
5. Ajustadores en puño con velcro.
6. Bajo con cordón elástico y topes.

Corte entallado en modelo mujer. Resistente al agua. Modelo a prueba de viento. Dúo concept. Disponible en tallas infantiles. Dos capas. Exterior: 92% poliéster / 8% elastano. Interior: 100% poliéster micropolar extra-cálido. 300 g/m².

6437 NEBRASKA WOMAN (PAG.109)

S · M · L · XL · 2XL · 3XL

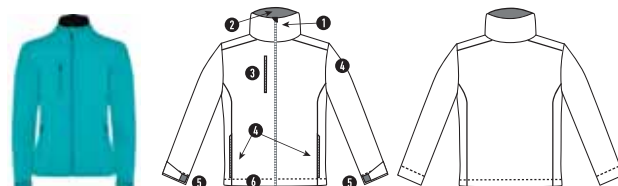

Softshell compuesto de 2 capas.

1. Cremallera invertida a tono, con protector de barbilla y tirador.
2. Forro interior en tejido polar.
3. Bolsillo exterior en pecho derecho con cremallera a tono y tirador.
4. Dos bolsillos exteriores con cremallera a tono y tirador.
5. Ajustadores en puño con velcro.
6. Bajo con cordón elástico y topes.

Corte entallado. Resistente al agua. Modelo a prueba de viento. Dúo concept. Dos capas. Exterior: 92% poliéster / 8% elastano. Interior: 100% poliéster micropolar extra-cálido. 300 g/m².

6432 ANTARTIDA (PAG.110)

S · M · L · XL · 2XL · 3XL • 4 · 8 · 12 · 16



Soft Shell compuesto por 2 capas.

1. Cremallera invertida efecto sellado, con protector de barbilla combinada y tirador.
2. Corte en pecho (sólo modelo masculino).
3. Tres bolsillos exteriores con cremallera combinada con tirador.
4. Ajustadores en puños con velcro.
5. Bajo con cordón elástico y topes.

Manga ranglán sólo en modelo femenino. Pluviometría 1.000 mm. Resistente al agua.

Tejido a prueba de viento. Dúo Concept. Disponible en tallas infantiles. Dos capas.

Exterior: 92% poliéster / 8% elastano. Interior: 100% poliéster micropolar extra-cálido. 300 g/m².

6433 ANTARTIDA WOMAN (PAG.110)

S · M · L · XL · 2XL



Soft Shell compuesto por 2 capas.

1. Cremallera invertida efecto sellado, con protector de barbilla combinada y tirador.
2. Tres bolsillos exteriores con cremallera combinada con tirador.
3. Ajustadores en puños con velcro.
4. Bajo con cordón elástico y topes.

Manga ranglán sólo en modelo femenino. Pluviometría 1.000 mm. Resistente al agua. Tejido a prueba de viento. Dúo Concept. Corte entallado en mujer. Manga ranglán sólo en modelo femenino. Pluviometría 1000 mm. Dos capas. Exterior: 92% poliéster / 8% elastano. Interior: 100% poliéster micropolar extra-cálido. 300 g/m².

CASUAL WINTER COLLECTION

1199 **NEVADA** (PAG.112)
S · M · L · XL · 2XL

1  | 15 



Chaleco soft Shell compuesto por 2 capas.

1. Cremallera invertida efecto sellado en contraste, con protector de barbilla y tirador.
2. Tres bolsillos exteriores con cremallera combinada con tirador.
3. Bajo con cordón elástico y ajustadores.

Modelo resistente al agua y a prueba de viento.

Dos capas. Exterior: 92% poliéster / 8% elastano.

Interior: 100% poliéster micropolar extra-cálido, 300 g/m².

6438 **QUEBEC** (PAG.113)
S · M · L · XL · 2XL · 3XL

1  | 15 



Chaleco softshell compuesto de 2 capas.

1. Cremallera invertida a tono, con protector de barbilla y tirador.
2. Forro interior en tejido polar.
3. Bolsillo exterior en pecho derecho con cremallera a tono y tirador.
4. Dos bolsillos exteriores con cremallera a tono y tirador.
5. Bajo con cordón elástico y topes.

Resistente al agua. Modelo a prueba de viento. Dos capas.

Exterior: 92% poliéster / 8% elastano. Interior: 100% poliéster micropolar extra-cálido. 300 g/m².

1108 **YUKON** (PAG.114)
S · M · L · XL · 2XL · 3XL

1  | 10 



Chaqueta cómoda acolchada en tejido muy resistente con cuello alto.

1. Cremallera frontal a tono con protector de barbilla y tirador.
2. Tres bolsillos exteriores con solapa, cremallera y tirador.
Uno en el pecho derecho y dos en los laterales.
3. Forro interior en tejido micropolar a tono.
4. Puños en canalé 1x1.

Interior de fácil acceso para serigrafía o bordado. Modelo impermeable.

Modelo a prueba de viento. 100% poliéster impermeable, 300 g/m².

5087 **GRAHAM** (PAG.117)
S · M · L · XL · 2XL · 6 · 8 · 10 · 12 · 14

1  | 10 



Abrigo acolchado con relleno.

1. Capucha extraíble en cuello con cremallera inyectada.
2. Cremallera completa inyectada con tirador y protector de barbilla.
3. Puños elásticos.
4. Dos bolsillos exteriores con solapa.
5. Bolsillo interior para cartera con velcro.
6. Bolsillo interior con tapeta para móvil.

Tejido a prueba de viento y resistente al agua. Disponible en tallas infantiles.

100% poliamida tafetán 210 con recubrimiento PU, 290g/m².

5081 **GROENLANDIA** (PAG.118)
S · M · L · XL

1  | 10 



Chaqueta acolchada con relleno y capucha ajustada.

1. Cremallera contrastada con protector de barbilla y tirador.
2. Dos bolsillos exteriores con cremallera contrastada.
3. Ribetes en capucha y puños al tono de las cremalleras.

Prenda ligera y de abrigo. Resistente al aire y al agua. Corte entallado en modelo para mujer.

Dúo concept. Tejido: 100% poliéster cire, 210 Pongee, 70 g/m². Forro: 100% poliéster, 210 tafetán, 55 g/m². Guata: 100% poliéster, 225 g/m².

5082 **GROENLANDIA WOMAN** (PAG.118)
S · M · L · XL

1  | 10 



Chaqueta acolchada con relleno y capucha ajustada.

1. Cremallera contrastada con protector de barbilla y tirador.
2. Dos bolsillos exteriores con ribetes contrastados (al tono de la cremallera).
3. Ribetes en capucha y puños.

Prenda ligera y de abrigo. Resistente al aire y al agua.

Corte entallado. Dúo concept. Tejido: 100% poliéster cire, 210 Pongee, 70 g/m². Forro: 100% poliéster, 210 tafetán, 55 g/m². Guata: 100% poliéster, 225 g/m².

CASUAL WINTER COLLECTION

5090 NORWAY (PAG.119)

S · M · L · XL · 2XL

1  | 10 



Chaqueta de hombre acolchada con relleno tacto pluma y capucha fija ajustada.

1. Cremalleras invertidas a tono con protector de barbilla.
2. Dos bolsillos frontales con cremalleras.
3. Ribete elástico a tono en puños, bajos y apertura de capucha.
4. Forro interior a contraste.
5. Incluye bolsa de transporte.

Prenda ligera y plegable. Corte entallado en modelo para mujer. Resistente al agua. Modelo a prueba de viento. Dúo concept. Tejido: 100% poliéster, 290 tafetán, 65 g/m². Forro: 100% poliéster, 290 tafetán, 65 g/m². Guata: 100% poliéster efecto pluma, 150 g/m².

5091 NORWAY WOMAN (PAG.119)

S · M · L · XL · 2XL

1  | 10 



Chaqueta de mujer acolchada con relleno tacto pluma y capucha fija ajustada.

1. Cremalleras invertidas a tono con protector de barbilla.
2. Dos bolsillos frontales con cremalleras.
3. Ribete elástico a tono en puños, bajos y apertura de capucha.
4. Forro interior a contraste.
5. Incluye bolsa de transporte.

Prenda ligera y plegable. Corte entallado. Resistente al agua.

Modelo a prueba de viento. Dúo concept. Tejido: 100% poliéster, 290 tafetán, 65 g/m². Forro: 100% poliéster, 290 tafetán, 65 g/m². Guata: 100% poliéster efecto pluma, 150 g/m².

5083 MONTANA (PAG.120)

S · M · L · XL

1  | 10 



Chaleco.

1. Cremallera contrastada con protector de barbilla.
2. Dos bolsillos con cremallera a contraste.
3. Forro interior al tono.
4. Acolchado y resistente al aire y al agua.

Modelo a prueba de viento y resistente al agua. Dúo Concept.

Tejido: 100% poliéster, 210 Pongee, 70 g/m². Forro: 100% poliéster, 210 tafetán, 55 g/m². Guata: 100% poliéster, 225 g/m².

5084 MONTANA WOMAN (PAG.120)

S · M · L · XL

1  | 10 



Chaleco para mujer.



1. Cremallera contrastada con protector de barbilla.
2. Dos bolsillos con cremallera a contraste.
3. Forro interior al tono.
4. Acolchado y resistente al aire y al agua.

Corte entallado. Modelo a prueba de viento y resistente al agua. Dúo Concept.

Tejido: 100% poliéster, 210 Pongee, 70 g/m². Forro: 100% poliéster, 210 tafetán, 55 g/m². Guata: 100% poliéster, 225 g/m².

5092 OSLO (PAG.123)

S · M · L · XL · 2XL

1  | 10 



Chaleco de hombre acolchado tacto pluma.



1. Cremalleras invertidas a tono.
2. Dos bolsillos frontales con cremalleras.
3. Forro interior a contraste.
4. Ribete elástico a tono en el bajo.
5. Incluye bolsa de transporte.

Prenda ligera y plegable. Corte entallado en modelo para mujer. Resistente al agua. Modelo a prueba de viento. Dúo concept.

Tejido: 100% poliéster, 290 tafetán, 65 g/m². Forro: 100% poliéster, 290 tafetán, 65 g/m². Guata: 100% poliéster efecto pluma, 150 g/m².

5093 OSLO WOMAN (PAG.123)

S · M · L · XL · 2XL

1  | 10 



Chaleco de mujer acolchado tacto pluma.

1. Cremalleras invertidas a tono.
2. Dos bolsillos frontales con cremalleras.
3. Forro interior a contraste.
4. Ribete elástico a tono en el bajo.
5. Incluye bolsa de transporte.

Prenda ligera y plegable. Corte entallado. Resistente al agua. Modelo a prueba de viento. Dúo concept.

Tejido: 100% poliéster, 290 tafetán, 65 g/m². Forro: 100% poliéster, 290 tafetán, 65 g/m². Guata: 100% poliéster efecto pluma, 150 g/m².

CASUAL WINTER COLLECTION

5077 EUROPA (PAG.125)

S · M · L · XL · 2XL · 3XL • 4 · 6 · 8 · 10 · 12 · 14 · 16

1  | 10 

Parka de cuello alto con cremallera inyectada al tono.

1. Capucha plegada y extraíble en cuello con cierre velcro.
2. Bolsillos exteriores con cremallera, solapa y tiradores.
3. Dos bolsillos interiores con velcro.
4. Puños ajustables con trabillas con velcro.

Disponible niño: marino 55 y rojo 60 y negro 02. Corte entallado en modelo mujer. Interior de fácil acceso para serigrafía o bordado. Modelo impermeable. Modelo a prueba de viento. Dúo Concept. Exterior: 100% poliéster impermeable, 220 g/m². Interior: 100% poliéster acolchado. Guata 110 g/m². Forro 65 g/m². Cuello: Polar. 230 g/m².

5078 EUROPA WOMAN (PAG.125)

S · M · L · XL · 2XL

1  | 10 

Parka de cuello alto con cremallera inyectada al tono.

1. Capucha plegada y extraíble en cuello con cierre velcro.
2. Bolsillos exteriores con cremallera, solapa y tiradores.
3. Dos bolsillos interiores con velcro.
4. Puños ajustables con trabillas con velcro.

Corte entallado en modelo mujer. Interior de fácil acceso para serigrafía o bordado. Modelo impermeable. Modelo a prueba de viento. Dúo Concept. Exterior: 100% poliéster impermeable, 220 g/m². Interior: 100% poliéster acolchado. Guata 110 g/m². Forro 65 g/m². Cuello: Polar. 230 g/m².

1106 ALASKA (PAG.126)

S · M · L · XL · 2XL · 3XL

1  | 10 

Parka en tejido cuadrillé muy resistente.

1. Cremallera frontal y protector de cuello.
2. Capucha removible
3. Puños interiores con detalle thumbslit.
4. Ajustadores en capucha e interior del bajo.
5. Tres bolsillos frontales con cremalleras. Uno en el pecho derecho y dos en los laterales.
6. Dos bolsillos interiores con velcro.
7. Puños ajustables con trabillas de velcro.

Etiqueta removible. Modelo impermeable. Modelo a prueba de viento. 100% poliéster cuadrillé impermeable.

1107 UTAH (PAG.127)

S · M · L · XL · 2XL · 3XL

1  | 10 

Chaqueta acolchada en tejido muy resistente. Cuello alto con interior forrado en punto canalé 2x2.

1. Cremallera frontal al tono con protector de barbilla.
2. Dos bolsillos frontales de doble función. Incluye un bolsillo abierto y otro con cremallera.
3. Bolsillo con cremallera y tapeta en manga izquierda.
4. Bolsillo interior con cremallera en el lado izquierdo.
5. Ajustadores con elástico en el interior del bajo.

Interior de fácil acceso para serigrafía o bordado. Etiqueta removible. Modelo a prueba de viento. 100% poliéster impermeable.

5089 KENTUCKY (PAG.128)

S · M · L · XL · 2XL

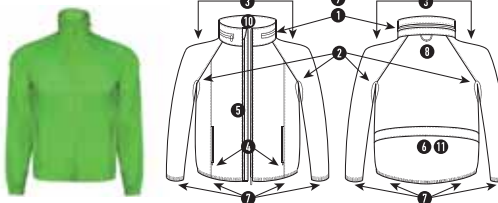
1  | 50 

Chaqueta cortavientos en tejido técnico.

1. Cuello con bolsillo para guardar capucha.
2. Tejido transpirable en la parte de las sisas.
3. Corte de mangas ranglán.
4. Doble bolsillo en la parte delantera con cremallera.
5. Apertura y cierre con cremallera frontal.
6. Bolsillo en la espalda para guardar la chaqueta a modo de bolsa.
7. Bajo de chaqueta y puños de mangas con elástico.
8. Adorno en forma de asa situada en la parte de la espalda en la zona del cuello para poder colgar la prenda.
9. Capucha con ajustadores plásticos y cordón elástico.
10. Tejido transpirable en el interior del cuello.
11. Tejido transpirable en el bolsillo interior espalda.

Modelo impermeable. Modelo a prueba de viento. Modelo transpirable. 100% poliéster, 50 g/m².

5088 ANGELO (PAG.129)

XS · S · M · L · XL · 2XL • 4 · 6 · 8 · 10 · 12 · 14

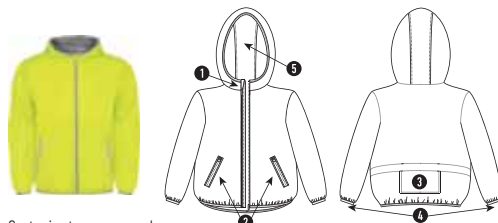
1  | 50 

Cortaviento con capucha.

1. Cremallera completa en contraste con protector de barbilla y tirador.
2. Bolsillos delanteros con ribete reflectante (no incluido en el color camuflaje).
3. Bolsillo canguro a la espalda guarda prenda con cierre de velcro.
4. Mangas y bajo de la prenda con ribete elástico en contraste.
5. Interior de capucha con forro rejilla y cubrecosturas.

Modelo resistente al agua y a prueba de viento. Disponible en tallas infantiles. Color 232 disponible en XS, no disponible en talla para niños. 100% poliéster, 60 g/m².

CASUAL WINTER COLLECTION

5200 ISLAND (PAG.130)

S · M · L · XL · 2XL

1  | 50 



Chubasquero de cuello alto con cremallera completa.

1. Capucha plegada en el cuello con cordones.
2. Dos bolsillos con solapa y cremallera.
3. Puños elásticos.
4. Bajo con cordones ajustables y topes.

Etiqueta removible. Modelo impermeable.

Modelo a prueba de viento. 100% poliéster tafetán, 70 g/m².

5074 ESCOCIA (PAG.131)

S · M · L · XL · 2XL

1  | 50 



Chubasquero de cuello alto con cremallera completa.

1. Cremallera.
2. Bajo con cordones ajustables y topes.
3. Capucha plegada en el cuello con cordones.
4. Dos bolsillos con solapa.
5. Puños elásticos.

Modelo resistente al agua y a prueba de viento.

100% poliéster tafetán con tratamiento silver coating, 70 g/m².

5100 LONDON (PAG.132)

S/M · L/XL · 2XL/3XL

1  | 25 

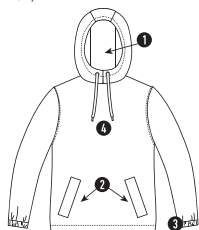

Cortavientos cerrado con capucha.

1. Forro microperforado.
2. Dos bolsillos frontales.
3. Puños elásticos.
4. Cordones con ajustadores en capucha y bajo.

Etiqueta removible. Modelo a prueba de viento. 100% poliéster tafetán, 80 g/m².

INWHITE COLLECTION

2500 SOUL (PAG.136)

S · M · L · XL · 2XL · 3XL · 4 · 6 · 8 · 10 · 12 · 14

1  | 25 



Camiseta interior de hombre de manga corta con cuello redondo en punto canalé 1x1. Cubrecosturas reforzado en el cuello.

Tejido transpirable y confortable. Etiqueta removible. Tratamiento Roly. 94% algodón / 6% elastano, punto liso, 165 g/m².

2510 SOUL L/S (PAG.138)

S · M · L · XL · 2XL · 3XL · 4 · 6 · 8 · 10 · 12 · 14

1  | 25 



Camiseta interior de hombre de manga larga, con cuello redondo en punto canalé 1x1. Cubrecosturas reforzado en el cuello.

Tejido transpirable y confortable. Etiqueta removible. Tratamiento Roly. 94% algodón / 6% elastano, punto liso, 165 g/m².

2530 ALAYA (PAG.140)

S · M · L · XL · 2XL

1  | 25 



Camiseta interior de mujer con tirantes y escote ribeteado en punto canalé 1x1. Costuras laterales. Tejido transpirable y confortable. Corte entallado. Etiqueta removible. Tratamiento Roly.

94% algodón / 6% elastano, punto liso, 165 g/m².

2520 ZEN (PAG.141)

S · M · L · XL · 2XL

1  | 25 



Camiseta interior de mujer de manga larga. Con cuello de pico y ribete en el mismo tejido. Costuras laterales. Tejido transpirable y confortable.

Corte entallado. Etiqueta removible. Tratamiento Roly. 94% algodón / 6% elastano, punto liso, 165 g/m².

0370 ZAZEN (PAG.142)

KID (31/34) · JUNIOR (35/40) · SENIOR (41/46)

5  | 50 



Calcetín liso, transpirable y cómodo. Perfecto para uniformidad y casual.

Sólo venta en pack y caja. Cada pack incluye 5 pares. 75% algodón / 20% poliéster / 5% elastano.

0380 KOAN (PAG.142)

KID (31/34) · JUNIOR (35/40) · SENIOR (41/46)

3  | 50 



Calcetín combinado, transpirable y cómodo. Color combinado en puntera, talón y dibujo de rayas sobre el empeine. Altura de tobillo.

Perfecto para deporte. Sólo venta en pack y caja. Cada pack incluye 3 pares. 95% poliéster / 5% elastano.

0327 ABDEL (PAG.142)

1 (37/39) · 2 (40/42) · 3 (43/45)

1  | 100 



Calcetín transpirable y cómodo. Máxima calidad.

Tallas: 1 (37/39) · 2 (40/42) · 3 (43/45)

80% algodón / 12% elastano / 6% spandex / 2% poliéster.

SPORT COLLECTION

0450 CAMIMERA (PAG.147)

S · M · L · XL · 2XL · 3XL • 4 · 8 · 12 · 16

5  | 50 

Camiseta técnica de manga corta con escote redondeado. Disponible en diferentes colores y tallas. Producto especial para sublimación. Tejido transpirable de fácil lavado y secado. Etiqueta removible. Tejido técnico. Disponible en tallas infantiles. 100% poliéster piqué, 135 g/m².

0423 MONTECARLO WOMAN (PAG.148)

S · M · L · XL · 2XL

5  | 50 

Camiseta técnica de manga corta.

1. Escote redondo con cubrecosturas.
2. Corte entallado.

Tejido transpirable fácil lavado y secado. Etiqueta removible. Especial Sublimación. Tejido técnico. Factor de protección ultravioleta según color. Disponible hombre. 100% poliéster piqué, 150 g/m².

0425 MONTECARLO (PAG.151)

S · M · L · XL · 2XL · 3XL • 4 · 8 · 12 · 16

5  | 50 

Camiseta técnica de manga corta ranglán.

1. Escote redondeado con cubrecosturas.
2. Cortes laterales con remallado al tono.

Tejido transpirable fácil lavado y secado. Etiqueta removible. Especial sublimación. Tejido técnico. Factor de protección ultravioleta según color. Disponible en tallas infantiles. Disponible mujer. 100% poliéster piqué, 150 g/m².

6648 SHANGHAI WOMAN (PAG.152)

S · M · L · XL · 2XL

5  | 50 

Camiseta técnica combinada con dos tejidos de poliéster, manga corta de estilo ranglán. Tejido principal nido de abeja y paneles laterales e interior de la manga con tejido microperforado. Cuello redondo con cubrecosturas de refuerzo en su interior. Camiseta de tejido confortable y fácilmente adaptable al cuerpo. Etiqueta removible. Tejido técnico. Especial sublimación. Modelo transpirable. Dúo concept. Tejido principal: 100% poliéster nido de abeja. Paneles: 100% poliéster microperforado. 140 g/m².

6595 SHANGHAI (PAG.153)

S · M · L · XL · 2XL • 4 · 8 · 12 · 16

5  | 50 

Camiseta técnica combinada con dos tejidos de poliéster, manga corta de estilo ranglán. Tejido principal nido de abeja y paneles laterales e interior de la manga con tejido microperforado. Cuello redondo con cubrecosturas de refuerzo en su interior. Camiseta de tejido confortable y fácilmente adaptable al cuerpo. Etiqueta removible. Tejido técnico. Especial sublimación. Modelo transpirable. Dúo concept. Disponible en tallas infantiles. Tejido principal: 100% poliéster nido de abeja. Paneles: 100% poliéster microperforado. 140 g/m².

6650 INDIANAPOLIS (PAG.154)

S · M · L · XL · 2XL · 3XL • 4 · 8 · 12 · 16

5  | 50 

Camiseta deportiva de manga corta estilo ranglán en contraste. Cuello redondo en contraste con cubrecosturas de refuerzo en su interior. Etiqueta removible. Tejido técnico. Producto especial para sublimación. Modelo transpirable. Disponible niño. 100% poliéster, nido de abeja, 140 g/m².

0424 TOKYO (PAG.155)

S · M · L · XL · 2XL

5  | 50 

Camiseta técnica de manga corta combinada a dos colores.

1. Escote redondeado con cubrecosturas.
2. Laterales contrastados.

Producto especial para sublimación. Etiqueta removible. Tejido transpirable fácil lavado y secado. Tejido técnico. 100% poliéster piqué, 150 g/m².

0416 SEPANG (PAG.156)

S · M · L · XL · 2XL

5  | 50 

Camiseta técnica en tejido punto liso, de manga corta ranglán.

1. Costuras en contraste en bocamangas, bajo, cuello y laterales.
2. Cuello viveado con el mismo tejido.
3. Tejido transpirable de fácil lavado y secado.
4. Detalles reflectantes.

Producto especial para sublimación. Etiqueta removible. Tejido técnico. 100% poliéster, punto liso, 150 g/m².

6652 DETROIT (PAG.157)

S · M · L · XL · 2XL

5  | 50 

Camiseta técnica de manga corta.

1. Cuello redondo.
 2. Combinada en espalda y hombros con dos tejidos de poliéster.
 3. Tejido principal frontal nido de abeja y tejido rejilla 3D transpirable en la parte trasera.
 4. Tejido preparado para la absorción de humedad.
 5. Pespunte decorativos zigzag en hombros y costados frontales.
 6. Patronaje en la espalda ligeramente más largo.
- Modelo transpirable de fácil secado. Etiqueta removible. Tejido técnico. Especial sublimación. Tejido delantero: 100% poliéster nido de abeja. Tejido trasero: 100% poliéster rejilla 3D. 130 g/m².

6653 ZOLDER (PAG.158)

S · M · L · XL · 2XL

5  | 50 

Camiseta técnica de manga corta.

1. Cuello redondo.
 2. Combinada en espalda, hombros y mangas con dos tejidos de poliéster.
 3. Tejido principal frontal nido de abeja y tejido space dye en la parte trasera.
 4. Patronaje en la espalda ligeramente más largo.
- Modelo transpirable de fácil secado. Etiqueta removible. Tejido técnico. Especial sublimación. Tejido delantero: 100% poliéster nido de abeja. Tejido trasero: 100% poliéster space dye. 130 g/m².

6654 AUSTIN (PAG.159)

S · M · L · XL · 2XL

5  | 50 

Camiseta técnica de tejido poliéster, manga corta estilo ranglán.

Cuello redondo. Camiseta de tejido con caída, confortable y fácilmente adaptable al cuerpo. Modelo transpirable de fácil secado. Etiqueta removible. Tejido técnico. Especial sublimación. 100 % poliéster space dye, 130 g/m².

SPORT COLLECTION

6657 **SUZUKA** (PAG.160)

S · M · L · XL · 2XL

5  | 50 



Camiseta técnica de manga corta para mujer.

1. Cuello pico.
2. Combinada en laterales y hombros con dos tejidos de poliéster.
3. Tejido principal nido de abeja y tejido rejilla 3D transpirable en hombros y paneles laterales.
4. Tejido preparado para la absorción de humedad.

Modelo transpirable de fácil secado. Etiqueta removible. Tejido técnico. Especial sublimación. Tejido principal: 100% poliéster nido de abeja. Paneles: 100% poliéster rejilla 3D. 130 g/m².

6658 **AVUS** (PAG.161)

S · M · L · XL · 2XL

5  | 50 



Camiseta multideporte de mujer manga corta estilo manga ranglán. Cuello pico. Tejido poliéster con tacto algodón. Corte entallado. Modelo transpirable de fácil secado. Tacto suave. Etiqueta removible. Tejido técnico. 92% poliéster / 8% elastano, 160 g/m².

0350 **ANDRE** (PAG.162)

S · M · L · XL · 2XL

1  | 50 



Camiseta técnica de tirantes. Costura angular para mejorar adaptación. Producto especial para sublimación. Tejido transpirable, fácil lavado y secado. Etiqueta removible. 100% poliéster piqué, 140 g/m².

0563 **INTERLAGOS** (PAG.163)

S · M · L · XL · 2XL

5  | 50 



Camiseta de tirantes anchos en tejido microperforado. Cuello redondo y sisas ribeteadas en el mismo tejido. Transpirable, tacto ligero y comfortable. Personalización recomendada con transfer, vinilo o sublimación. Etiqueta removible. Tejido técnico. Modelo transpirable. 100% poliéster microperforado, 120 g/m².

6656 **AIDA** (PAG.164)

S · M · L · XL · 2XL

5  | 50 



Camiseta deportiva con espalda estilo nadadora. Tejido poliéster con tacto algodón. Tejido adaptable al cuerpo. Corte entallado. Modelo transpirable de fácil secado. Tacto suave. Etiqueta removible. 92% poliéster / 8% elastano, 160 g/m².

0349 **SHURA** (PAG.165)

S · M · L · XL · 2XL

5  | 50 



Camiseta deportiva con sisas y escote ribeteado. Espalda estilo nadadora y costuras laterales. Tejido transpirable fácil lavado y secado. Etiqueta removible. Especial sublimación. 100% poliéster piqué, 140 g/m².

0404 **MONZHA** (PAG.167)

S · M · L · XL · 2XL · 3XL • 4 · 8 · 12 · 16

1  | 50 



Polo técnico en manga corta. Cuello tricostosa con tapeta 3 botones. Tejido transpirable fácil lavado y secado. Etiqueta removible. Tejido técnico. Producto especial para sublimación. Disponible en tallas infantiles. 100% poliéster piqué, 150 g/m².

6639 **SILVERSTONE** (PAG.168)

S · M · L · XL · 2XL

1  | 50 



Polo en tejido técnico microperforado con cuello de punto canalé, con tapeta y cubrecosturas. Manga corta con ribete final y bajos con aperturas laterales. Personalización recomendada con transfer, vinilo o sublimación. Etiqueta removible. Tejido técnico. Modelo transpirable. 100% poliéster microperforado, 120 g/m².

0421 **MONTMELO** (PAG.169)

S · M · L · XL · 2XL · 3XL

1  | 50 



Polo técnico en manga corta, especial para deporte. Combinado a dos colores. Cuello con abotonadura, cubrecosturas y tapeta en contraste de color. Tejido transpirable fácil lavado y secado. Producto especial para sublimación. Etiqueta removible. Tejido técnico. 100% poliéster piqué, 150 g/m².

0415 **MONTECARLO L/S** (PAG.170)

S · M · L · XL · 2XL • 4 · 8 · 12 · 16

5  | 50 



Camiseta técnica de manga larga ranglán.

1. Remallada al tono en mangas (sin cortes laterales).
2. Cubrecosturas en cuello.
3. Tejido transpirable de fácil lavado y secado.

Etiqueta removible. Producto especial para sublimación. Tejido técnico. Factor de protección ultravioleta según color. Disponible en tallas infantiles. 100% poliéster piqué, 150 g/m².

6670 **SHANGHAI L/S** (PAG.171)

S · M · L · XL · 2XL

5  | 50 



Camiseta técnica combinada, con dos tejidos de poliéster.

Manga larga de estilo ranglán. Tejido principal nido de abeja y paneles laterales e interior de la manga con tejido microperforado. Cuello redondo con cubrecosturas de refuerzo en su interior. Camiseta de tejido comfortable y fácilmente adaptable al cuerpo. Etiqueta removible. Tejido técnico. Especial sublimación. Modelo transpirable. Tejido principal: 100% poliéster nido de abeja. Paneles: 100% poliéster microperforado. 140 g/m².

0457 **UNITED** (PAG.173)

M · L · XL · 2XL • 4 · 8 · 12 · 16

1  | 20 

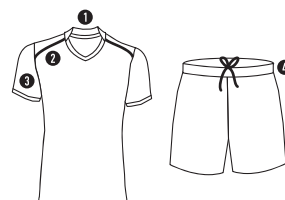

Conjunto deportivo de camiseta y pantalón corto.

1. Camiseta con doble cuello de fantasía con acabado en pico con cubrecosturas reforzado en el interior.
2. Hombro con adorno de ribete en contraste.
3. Manga corta con apertura acabada en vivo y con ribete de adorno en contraste.
4. Pantalón corto con cinturilla elástica y cordón ajustable con pespunte de seguridad.

Conjunto sin calcetas. Etiqueta removible. Especial sublimación. Pack varias piezas. Disponible en tallas infantiles. Duración en catálogo de 3 años. 100% poliéster, 140 g/m².

SPORT COLLECTION

0433 **PREMIER** (PAG.174)

M · L · XL · 2XL · 4 · 8 · 12 · 16

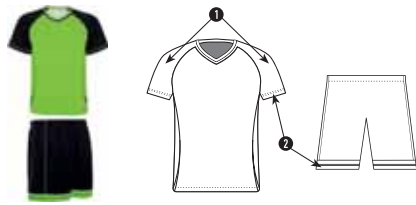
1  | 50 

Conjunto deportivo unisex combinado, con tejido técnico liso de fibra transpirable, muy agradable al tacto y de fácil secado.

1. Camiseta con manga ranglán.
2. Pespuntes contrastados en camiseta y pantalón

Conjunto sin calcetas. Especial sublimación.

Pack varias piezas. Disponible en tallas infantiles. Etiqueta removible. 100% poliéster, 140 g/m².

0452 **RACING** (PAG.175)

M · L · XL · 2XL · 4 · 8 · 12 · 16

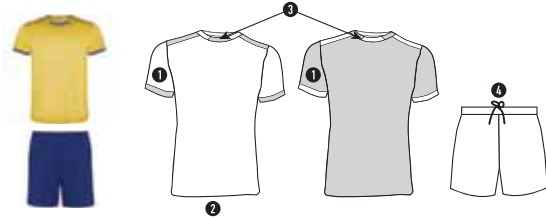
1  | 20 

Conjunto deportivo unisex compuesto de 2 camisetas + 1 pantalón.

1. Manga corta con vivo ancho en contraste.
2. El color de la segunda camiseta se compone de manera contraria.
3. Cuello redondo con ribete bicolor y con cubrecosturas reforzado en su interior.
4. Pantalón con cinturilla elástica con cordón interior al tono con pespunte de seguridad.

Conjunto sin calcetas. Etiqueta removible. Especial sublimación.

Pack varias piezas. Disponible en tallas infantiles. Duración en catálogo 3 años. 100% poliéster, 140 g/m².

0429 **SALAS** (PAG.176)

M · L · XL · 2XL · 4 · 8 · 12 · 16

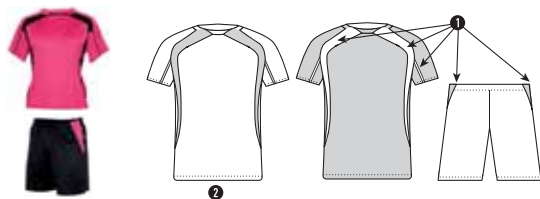
1  | 20 

Conjunto deportivo unisex compuesto de 2 camisetas + 1 pantalón.

1. Inserciones en contraste.
2. El color de la segunda camiseta se compone de manera contraria.

Conjunto sin calcetas. Tejido transpirable de fácil secado, ligero y confortable.

Etiqueta removible. Producto especial para sublimación. Pack varias piezas.

Disponible en tallas infantiles. 100% poliéster, 140 g/m².

1097 **SEUL** (PAG.178)

S · M · L · XL · 2XL · 4 · 8 · 12 · 16

1  | 25 

Sudadera deportiva combinada, con afelpado interior que facilita la absorción.

Detalle contrastado en manga ranglán.

1. Apertura con media cremallera invisible.
2. Doble cuello (el interior en malla).
3. Bajos y puños ribeteados.

Producto especial para sublimación. Etiqueta removible.

Disponible en tallas infantiles. 85% poliéster / 15% algodón, 200 g/m².

0414 **PETO** (PAG.179)

M · XL · 8 · 16

1  | 50 

Peto unisex. Tejido transpirable y fácil secado. Producto especial para sublimación. Disponible en tallas infantiles. Etiqueta removible. 100% poliéster, 130 g/m².

0486 **DENEB** (PAG.180)

M · L · XL · 2XL · 8 · 12 · 16

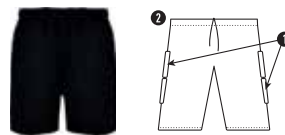
1  | 25 

Pantalón corto portero.



1. Inserciones laterales acolchadas.
2. Cinturilla elástica con cordón ajustable.

Disponible en tallas infantiles.

100% poliéster, 270 g/m².

0487 **RIGEL** (PAG.180)

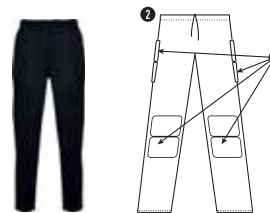
M · L · XL · 2XL · 8 · 12 · 16

1  | 25 

Pantalón largo portero.

1. Inserciones acolchadas en laterales y rodilleras.
2. Cinturilla elástica con cordón ajustable.

Disponible en tallas infantiles.

100% poliéster, 270 g/m².

0403 **SPIDER** (PAG.181)

M · L · XL · 2XL · 8 · 12 · 16

1  | 25 

Camiseta de portero unisex.

1. Acolchado en mangas.

Tejido transpirable de fácil secado. Especial sublimación.

Disponible en tallas infantiles. 100% poliéster, 180 g/m².

SPORT COLLECTION

0491 **SOCCER** (PAG.183)
31/34 · 35/40 · 41/46

1  | 100 



Calcetas deportivas de alta duración, canalé con elasticidad progresiva adaptándose a diferentes medidas, zonas elásticas para una mejor sujeción. Tallas: Kid (31/34) · Junior (35/40) · Senior (41/46). Tejido transpirable. Caña: 100% poliéster. Pie: 80% poliéster / 17% algodón / 3% elastano.

6651 **EVERTON** (PAG.185)
S · M · L · XL · 2XL

1  | 50 



Pantalón corto deportivo. Cinturilla elástica con cordón interior cruzado para facilitar ajuste. Tejido especial running adaptable al cuerpo. Detalles reflectantes. Fácil lavado y secado. Etiqueta removible. Tejido técnico. Modelo transpirable. 90% poliéster / 10% elastano, 130 g/m².

0550 **INTER** (PAG.186)
S · M · L · XL · 2XL · 4 · 6 · 8 · 10 · 12 · 14 · 16

1  | 50 



Bermuda de deporte con slip interior en tejido microperforado. Dos bolsillos laterales y cinturilla elástica con cordón ajustable. Tejido ligero y transpirable. Etiqueta removible. Producto especial para sublimación. Modelo transpirable. Disponible en tallas infantiles. 100% poliéster microfibrá, 110 g/m².

0356 **ANDY** (PAG.186)
S · M · L · XL · 2XL

1  | 50 



Pantalón deportivo corto con bolsillos laterales. Cinturilla elástica con cordón ajustable. Tejido ligero y transpirable con interior frontal en malla de microfibrá. Etiqueta removible. Producto especial para sublimación. 100% poliéster, sarga, 110 g/m².

0484 **CALCIO** (PAG.187)
M · L · XL · 2XL · 4 · 8 · 12 · 16

1  | 50 



Pantalón deportivo con slip interior y cinturilla elástica con cordón. Tejido transpirable de fácil lavado y secado. Etiqueta removible. Producto especial para sublimación. Disponible en tallas infantiles. 100% poliéster, 140 g/m².

0453 **PLAYER** (PAG.187)
M · L · XL · 2XL · 4 · 8 · 12 · 16

1  | 50 



Pantalón corto deportivo sin slip interior, con cinturilla elástica ajustable con cordón. Tejido transpirable tipo piqué, de fácil lavado y secado. Etiqueta removible. Tejido técnico. Disponible en tallas infantiles. 100% poliéster piqué, 140 g/m².

6705 **SPORT** (PAG.188)
S · M · L · XL · 2XL · 1/2 · 3/4 · 5/6 · 7/8 · 9/10 · 11/12

1  | 50 



Bermuda unisex con bolsillos laterales y cinturilla elástica con cordón ajustable. Etiqueta removible. Disponible en tallas infantiles. 100% algodón, punto liso, 200 g/m². Color gris vigoré 58: 85% algodón / 15% viscosa.

0449 **SPIRO** (PAG.188)
M · L · XL

1  | 30 



Pantalón corto deportivo con cinturilla elástica ancha con cordón ajustable. Adorno con falsa cremallera. Bolsillos laterales, bolsillo trasero y bajos vueltos con pespunte de seguridad. Etiqueta removible. 60% algodón / 40% poliéster, felpa no perchada, 290 g/m². Color gris vigoré 58: 55% algodón / 40% poliéster / 5% viscosa.

0461 **CERLER** (PAG.191)
S · M · L · XL · 2XL

1  | 30 

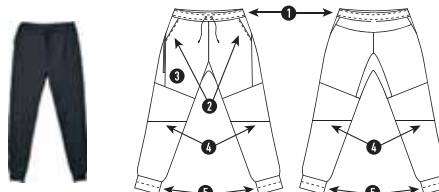

Pantalón largo de corte pitillo.

1. Cinturilla elástica ajustable mediante cordones exteriores.
2. Bolsillos laterales.
3. Bolsillo extra largo en lado derecho con cremallera invertida.
4. Cortes transversales a mitad de la pierna.
5. Bajo con puño.

Etiqueta removible. Tratamiento antipilling. 60% algodón / 40% poliéster, felpa no perchada, 280 g/m². Color gris vigoré 58: 85% algodón / 15% viscosa.

1177 **ASPEN** (PAG.191)
S · M · L · XL · 2XL

1  | 30 



Pantalón largo de corte pitillo.

1. Cintura elástica y cordones ajustables interiores.
2. Costuras laterales desplazadas hacia delante.
3. Dos bolsillos laterales.
4. Abertura en el bajo con cremalleras invisibles.

Etiqueta removible. Tratamiento antipilling. 60% algodón / 40% poliéster, felpa no perchada, 280 g/m². Color gris vigoré 58: 55% algodón / 40% poliéster / 5% viscosa.

0493 **ATHLETIC** (PAG.192)
S · M · L · XL · 2XL

1  | 50 



Malla unisex, media pierna deportiva con banda reflectante en parte delantera y trasera. Cinturilla elástica con cordón interior ajustable y costuras exteriores a contraste. 92% poliéster / 8% elastano, 180 g/m².

0406 **BRISTOL** (PAG.192)
S · M · L · XL · 2XL

1  | 50 



Malla larga técnica para hombre con cinturilla elástica y cordón interior cruzado para facilitar ajuste. Detalles reflectantes. Bolsillo exterior trasero con cremallera. Tejido elástico y adaptable al cuerpo. Modelo transpirable de fácil secado. Etiqueta removible. 87% poliéster interlock / 13% elastano, 280 g/m².

SPORT COLLECTION

0460 ARGOS (PAG.195)

S · M · L · XL · 2XL • 4 · 6 · 8 · 10 · 12 · 14

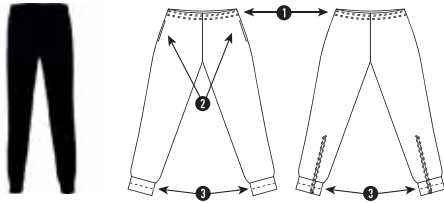
1  | 30 

Pantalón largo de entrenamiento.

1. Cinturilla elástica ajustable mediante cordones interiores.
2. Bolsillos laterales.
3. Bajos con puño y cremallera.

Disponible en tallas infantiles. Etiqueta removible. 100% poliéster interlock, 220 g/m².

1029 CARSON (PAG.195)

S · M · L · XL · 2XL

1  | 30 

Bermuda deportiva para hombre con cinturilla elástica ancha ajustable mediante cordón, bolsillos laterales con vivo y bolsillo de parche trasero. Paneles laterales alargados con forma curva. Rodillas con pinzas a cuatro esquinas. Bajos de punto anchos a desnivel. Etiqueta removible. 60% algodón / 40% poliéster, felpa no perchada, 290 g/m². Color gris vigoré 58: 55% algodón / 40% poliéster / 5% viscosa.

1175 ADELPHO WOMAN (PAG.196)

S · M · L · XL · 2XL

1  | 30 

Pantalón largo de chándal, con cinturilla ancha ajustable mediante cordón. Bolsillos laterales. Bajos de puño ajustados. Tejido transpirable. Etiqueta removible. Dúo concept. 60% algodón / 40% poliéster, felpa no perchada, 280 g/m². Color gris vigoré 58: 85% poliéster / 15% viscosa.

1174 ADELPHO (PAG.196)

S · M · L · XL · 2XL

1  | 30 

Pantalón largo de chándal, con cinturilla ancha ajustable mediante cordón, bajos de puño ajustado, costuras reforzadas, bolsillos laterales con vivo y bolsillo trasero de esquina con vista respunteada. Tejido transpirable. Etiqueta removible. Dúo concept. 60% algodón / 40% poliéster, felpa no perchada, 280 g/m². Color gris vigoré 58: 85% poliéster / 15% viscosa.

1173 NEW ASTUN (PAG.198)

S · M · L · XL · 2XL • 3/4 · 5/6 · 7/8 · 9/10 · 11/12

1  | 30 

Pantalón largo de corte recto con dos bolsillos laterales y cinturilla elástica con cordón ajustable. Etiqueta removible. Felpa perchada. Disponible en tallas infantiles. 65% poliéster / 35% algodón, felpa perchada, 290 g/m². Color gris vigoré 58: 55% algodón / 40% poliéster / 5% viscosa.

6655 LANUS (PAG.201)

S · M · L · XL · 2XL

1  | 50 

Pantalón corto deportivo para mujer con malla interior a contraste. Cinturilla elástica con cordón interior cruzado para facilitar ajuste. Detalle reflectante. Tejido especial running elástico y adaptable al cuerpo. Modelo transpirable de fácil secado. Etiqueta removible. Tejido: 90% poliéster / 10% elastano, 130 g/m². Malla: 84% poliéster / 16% elastano, 170 g/m².

0321 PATTY (PAG.201)

S · M · L · XL

1  | 50 

Falda pantalón con cinturilla elástica, tejido confortable y agradable al tacto. Tratamiento Roly. 95% algodón / 5% elastano, 220 g/m².

0322 NELLY (PAG.201)

S · M · L · XL • 4 · 6 · 8 · 10 · 12

1  | 100 

Pantalón corto con cinturilla elástica. Disponible en tallas infantiles. Etiqueta removible. 100% algodón, punto liso, 210 g/m².

0317 CARLA (PAG.202)

S · M · L · XL · 2XL • 4 · 6 · 8 · 10 · 12

1  | 50 

Malla deportiva mujer, media pierna con apertura y cintura elástica. Tratamiento Roly. Disponible en tallas infantiles. Etiqueta removible. 94% algodón / 6% elastano, punto liso, 270 g/m². Talla para niñas: 210 g/m². Color gris vigoré 58: 94% algodón / 13% viscosa / 6% elastano.

1090 BOX (PAG.202)

S · M · L · XL · 2XL · 3XL

1  | 50 

Pantalón sport largo, confortable, de corte femenino ajustado y cintura elástica ancha. Tratamiento Roly. Etiqueta removible. 90% algodón / 10% elastano, punto liso, 280 g/m². Color gris vigoré 58: 81% algodón / 13% viscosa / 6% elastano.

0405 LEIRE (PAG.205)

S · M · L · XL · 2XL • 4 · 6 · 8 · 10 · 12

1  | 50 

Leggings. Malla larga con cinturilla elástica y costuras laterales. Diseño anatómico. Textura extra suave. Tratamiento Roly. Disponible en tallas infantiles. Etiqueta removible. Tallas 4 · 6 · 8 · 10 · 12: 210 g/m². 92% algodón / 8% elastano, punto liso, 270 g/m². Color gris vigoré 58: 81% algodón / 13% viscosa / 6% elastano.

0459 ADELAIDA (PAG.205)

S · M · L · XL · 2XL

1  | 50 

Malla larga técnica para mujer con cinturilla elástica y cordón interior cruzado para facilitar ajuste. Detalles reflectantes. Bolsillo interior delantero. Tejido elástico y adaptable al cuerpo. Modelo transpirable de fácil secado. Etiqueta removible. 87% poliéster interlock / 13% elastano, 280 g/m².

SPORT COLLECTION

0458 **BETTER** (PAG.207)
XS/S - M/L - XL/2XL • 4/6 - 8/10 - 12/14

1  | 50 



Prenda térmica máximo confort. Tejido técnico elástico de fácil lavado. Cinturilla de elástico reforzado. Disponible en tallas infantiles. 92% poliamida / 8% elastano, 240 g/m².

0365 **PRIME** (PAG.209)
3XS/2XS - XS/S - M/L - XL/2XL • 4 - 6 - 8 - 10

1  | 50 



Camiseta térmica profesional con tejido reforzado. Cuello redondo a la caja. Diseño anatómico extraconfortable. Ligera y transpirable. Modelo transpirable. Factor de protección ultravioleta según color. 92% poliamida / 8% elastano, 200 g/m².

0339 **ATHENAS** (PAG.211)
S - M - L - XL - 2XL • 4 - 6 - 8 - 10 - 12 - 14 - 16

1  | 15 

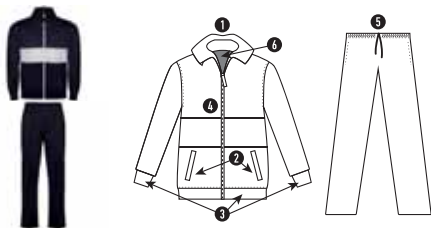

Chándal combinado de chaqueta y pantalón.

1. Cuello alto.
2. Bolsillos frontales con vivo.
3. Puños y cintura en canalé 1x1.
4. Cremallera central con cubrecosturas interior de adorno en contraste.
5. Pantalón con cinturilla elástica y cordón ajustable con pespunte de seguridad y dos bolsillos laterales con vivo ancho.
6. Tejido interior aterciopelado muy confortable.

Pack varias piezas. Duración en catálogo de 3 años. Especial sublimación. Disponible en tallas infantiles. Etiqueta removible. 100% poliéster, tejido acetato liso, 210 g/m².

0338 **ESPARTA** (PAG.212)
S - M - L - XL - 2XL • 4 - 6 - 8 - 10 - 12 - 14 - 16

1  | 15 

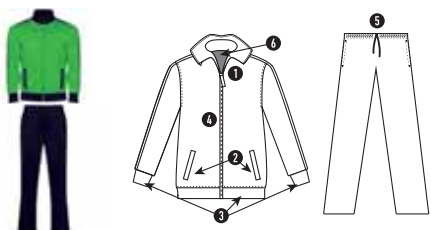

Chándal combinado de chaqueta y pantalón.

1. Cuello alto con protector de cremallera.
2. Bolsillos frontales con vivo en contraste.
3. Puños y cintura en contraste en canalé 1x1.
4. Cremallera central con cubrecosturas interior de adorno.
5. Pantalón con cinturilla elástica y cordón ajustable con pespunte de seguridad y dos bolsillos laterales con vivo ancho.
6. Tejido interior aterciopelado muy confortable.

Etiqueta removible. Especial sublimación. Pack varias piezas. Disponible en tallas infantiles. Duración en catálogo 3 años. 100% poliéster, tejido acetato liso, 210 g/m².

0303 **DENVER** (PAG.213)
S - M - L - XL - 2XL

1  | 15 

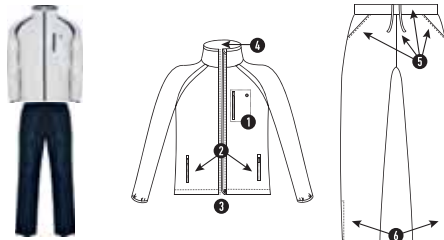

Chándal hombre combinado de chaqueta y pantalón.

1. Bolsillo en el pecho con ojal metálico para salida cable dispositivos móviles.
2. Bolsillos con cremallera a contraste.
3. Ceñidores con terminales en bajo elástico.
4. Forro interior completo de rejilla.
5. Pantalón con bolsillos laterales, cinturilla elástica y cordón ajustable a contraste.
6. Cremallera en el bajo.

Pack varias piezas. Especial sublimación. 100% poliéster, acabado mate, 100 g/m².

0304 **MINERVA** (PAG.214)
S - M - L - XL

1  | 15 



Chándal mujer combinado de chaqueta y pantalón.

1. Cremalleras a contraste.
2. Bajo con cinta elástica ajustable.
3. Forro interior completo de rejilla.
4. Pantalón con bolsillos laterales.
5. Vivo a contraste en costura lateral.
6. Cinturilla elástica y cordón ajustable a contraste.

Pack varias piezas. 100% poliéster laminado, 100 g/m².

0314 **ACROPOLIS** (PAG.215)
S - M - L - XL - 2XL • 2 - 4 - 6 - 8 - 10 - 12 - 14 - 16

1  | 15 

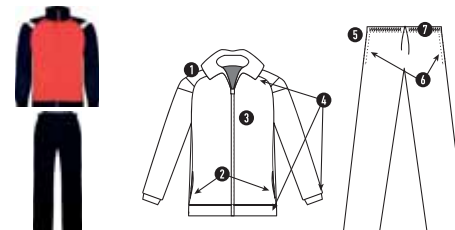

Chándal combinado de chaqueta y pantalón.

1. Chaqueta manga ranglán.
2. Dos bolsillos laterales chaqueta.
3. Cremallera invertida efecto sellado.
4. Canalé en cuello, puños y cintura.
5. Pantalón liso de corte recto.
6. Dos bolsillos laterales pantalón.
7. Cinturilla con goma y cordón ajustable.

Etiqueta removible. Producto especial para sublimación. Pack varias piezas. Disponible en tallas infantiles. Duración en catálogo 2 años. 100% poliéster, tejido acetato liso, 250 g/m².

SPORT COLLECTION

0315 **OLIMPO** (PAG.216)

S · M · L · XL · 2XL · 4 · 6 · 8 · 10 · 12 · 14 · 16

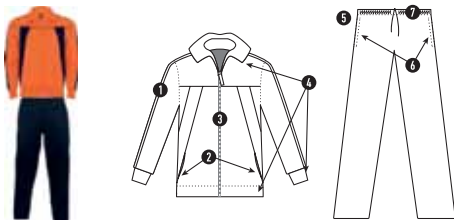
1  | 15 

Chándal combinado de chaqueta y pantalón.

1. Chaqueta con manga recta.
2. Dos bolsillos laterales chaqueta.
3. Cremallera invertida efecto sellado.
4. Canalé en cuello, puños y cintura.
5. Pantalón liso de corte recto.
6. Dos bolsillos laterales pantalón.
7. Cinturilla con goma y cordón ajustable.

Etiqueta removible. Producto especial para sublimación. Pack varias piezas. Disponible en tallas infantiles. Duración en catálogo 2 años. 100% poliéster, tejido acetato liso, 250 g/m².0318 **CORINTO** (PAG.217)

S · M · L · XL · 2XL · 4 · 6 · 8 · 10 · 12 · 14 · 16

Niño 1  | 50 Adulto 1  | 25 

Pantalón liso de corte recto, con dos bolsillos laterales, cinturilla con goma y cordón ajustable. Complementario para modelos Acrópolis y Olimpo. Etiqueta removible. Disponible en tallas infantiles. 100% poliéster, tejido acetato liso, 250 g/m²

6716 **AQUA** (PAG.219)

S · M · L · XL · 2XL · 4 · 8 · 12 · 16

1  | 50 

Bañador. 2 bolsillos laterales. Cordón ajustable al tono, bolsillo trasero con tapeta y ojal de desagüe. Apertura lateral. Pespunte de carga doble hilo al tono. Slip interior. Forro bolsillo calado. Producto especial para sublimación. Disponible en tallas infantiles. 100% poliéster, 100 g/m².

6720 **YOONA** (PAG.219)

S · M · L · XL · 2XL

1  | 50 

Bañador corto. Cintura elástica con trabillas centrales con cordón y ojales metálicos a contraste. Bolsillos laterales con vivos a contraste y bolsillo trasero con velcro, tirador y ojal para desagüe a contraste. Apertura lateral en bajo. Slip interior y fondo bolsillos en rejilla. Producto especial para sublimación. 100% poliéster, 100 g/m².

6719 **NORAY** (PAG.220)

S · M · L · XL · 2XL

1  | 50 

Bañador largo. Cordón ajustable a tono y bragueta simulada con pespunte a contraste. Costura doble a contraste blanco. Bolsillos laterales, bolsillo trasero interno con tapeta y cremallera oculta. Slip interior y fondo bolsillos en rejilla. Producto especial para sublimación. 100% poliéster, 100 g/m².

6718 **MOOREA** (PAG.220)

S · M · L · XL · 2XL

1  | 50 

Bañador largo. Cordón ajustable en contraste. Bolsillos laterales, bolsillo trasero interno con tapeta y cremallera escondida. Costuras dobles a tono. Slip interior y fondo bolsillos en rejilla. Producto especial para sublimación. 100% poliéster, 100 g/m².

6721 **BONDI** (PAG.221)

S · M · L · XL · 2XL

1  | 50 

Bañador corto. Cintura elástica y costuras a contraste. Bolsillos laterales, bolsillo trasero asimétrico con dos ojales a contraste para desagüe. Número serigrافيado. Slip interior y fondo bolsillos en rejilla. Producto especial para sublimación. 100% poliéster, 100 g/m²

6717 **BABOR** (PAG.221)

S · M · L · XL · 2XL

1  | 50 

Bañador largo. Cordón ajustable en contraste. Bolsillos laterales con vivo a contraste y bolsillo trasero con tapeta, botón y ojal de desagüe. Apertura lateral en bajo. Slip interior y fondo bolsillos en rejilla. Producto especial para sublimación. 100% poliéster, 100 g/m².

WORKWEAR COLLECTION

9310 **DELTA** (PAG.226)

S · M · L · XL · 2XL · 3XL · 4XL

1  | 50 

Camiseta técnica de manga corta de alta visibilidad. Cuello redondo en el mismo tejido, con cubrecosturas reforzado en la parte interior del cuello. Dos cintas reflectantes horizontales en torso y una en mangas. Certificación CE según las normas: UNE-EN ISO 13688:2013 y UNE-EN ISO 20471:2013. Clase II. Tejido técnico. Especial sublimación. Alta visibilidad. Modelo transpirable. 100% poliéster nido de abeja, 130 g/m².

9302 **POLARIS** (PAG.228)

S · M · L · XL · 2XL · 3XL · 4XL

1  | 50 

Polo técnico manga corta de alta visibilidad. Con tapeta a 3 botones. Cuello en punto canalé 1x1. Dos bandas reflectantes horizontales en torso y mangas. Tejido anti enganches. Bolsillo opcional. Certificación CE según las normas: UNE-EN ISO 13688:2013 y UNE-EN ISO 20471:2013. Color 22155: Clase I. Color 221: Clase II. Especial sublimación. Alta visibilidad. 100% poliéster piqué, 170 g/m².

9306 **POLARIS L/S** (PAG.229)

S · M · L · XL · 2XL · 3XL · 4XL

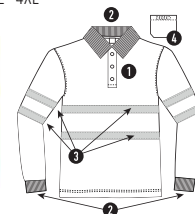
1  | 25 

Polo técnico manga larga de alta visibilidad.

1. Tapeta a 3 botones.
2. Cuello y puños en punto canalé 1x1.
3. Dos bandas reflectantes horizontales en torso y mangas.
4. Bolsillo opcional.

Tejido anti enganches. Certificación CE según las normas: UNE-EN ISO 13688:2013 y UNE-EN ISO 20471:2013. Clase II. Especial sublimación. Alta visibilidad. 100% poliéster piqué, 170 g/m².

WORKWEAR COLLECTION

9305 **ALTAIR** (PAG.230)
S · M · L · XL · 2XL · 3XL · 4XL

1  | 15 



Chaqueta estilo polar de alta visibilidad.

1. Cremallera frontal con protector de barbilla.
2. Dos bandas reflectantes horizontales en torso y mangas.
3. Dos bolsillos frontales con cremallera a tono y un bolsillo en el pecho.
4. Puños elásticos y ajustadores en el interior del bajo.

Certificación CE según las normas: UNE-EN ISO 13688:2013 y UNE-EN ISO 20471:2013. Clase II. Alta visibilidad. Modelo a prueba de viento. 100% poliéster micropolar, 300 g/m².

9303 **ANTARES** (PAG.232)
S · M · L · XL · 2XL · 3XL · 4XL

1  | 15 



Soft shell bicolor de alta visibilidad.

1. Con cintas reflectantes en torso y mangas.
2. Con cuello alto, cierre central con cremallera.
3. Puños ajustables con velcro.
4. Goma en el interior de la cintura con pulsador para ajustar.
5. Tres bolsillos exteriores.

Certificación CE según las normas: UNE-EN ISO 13688:2013 y UNE-EN ISO 20471:2013. Clase II. Alta visibilidad. Modelo resistente al agua. Modelo a prueba de viento. Dos capas. Exterior: 92% poliéster / 8% elastano. Interior: 100% poliéster micropolar, 320 g/m².

9304 **EPSYLON** (PAG.233)
S · M · L · XL · 2XL · 3XL · 4XL

1  | 10 

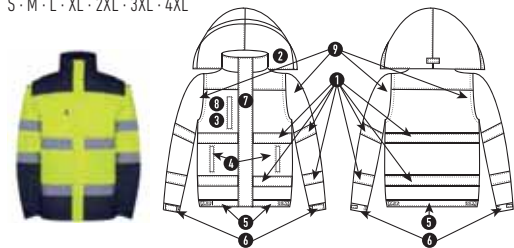

Parka de alta visibilidad combinada en dos colores.

1. Con cintas reflectantes en el cuerpo y las mangas.
2. Capucha opcional con ribete flúor y ajustables por pulsador.
3. Bolsillo en la zona del pecho con cremallera.
4. Dos bolsillos frontales ligeramente inclinados de fácil acceso.
5. Bajo con zona elástica.
6. Puños ajustables por zona elástica y por cierres en velcro.
7. Tapeta central con cierre de velcro y cremallera central flúor con tirador.
8. Bolsillo interior en la zona del pecho y cremallera interior para facilitar los reprocesos.
9. Mangas desmontables.

Certificación CE según las normas: UNE-EN ISO 13688:2013 y UNE-EN ISO 20471:2013. Clase II. Alta visibilidad. Modelo resistente al agua. Modelo a prueba de viento. Exterior: 100% waterproof poliéster, 220 g/m². Forro: 100% poliéster, 65 g/m². Guata: 110 g/m².

9307 **DAILY HV** (PAG.234)
38 · 40 · 42 · 44 · 46 · 48 · 50 · 52 · 54 · 56 · 58 · 60

1  | 25 

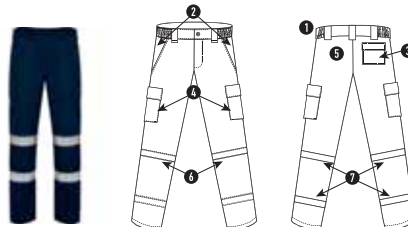

Pantalón largo de alta visibilidad con tejido resistente.

1. Cinturilla ajustable elástica en la parte trasera.
 2. Dos bolsillos frontales.
 3. Bolsillo funcional trasero con tapeta y cierre de velcro.
 4. Dos bolsillos laterales con tapeta y cierre de velcro.
 5. Asiento doble reforzado.
 6. Doble tejido en rodilleras.
 7. Dos cintas reflectantes horizontales.
- 65% poliéster / 35% algodón, sarga de 235 g/m².

9309 **ALFA** (PAG.235)
38 · 40 · 42 · 44 · 46 · 48 · 50 · 52 · 54 · 56 · 58 · 60

1  | 25 

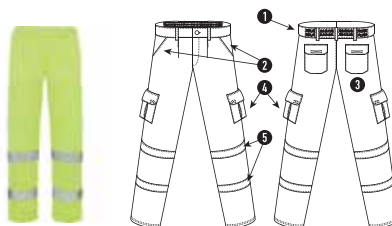

Pantalón largo de alta visibilidad amarillo flúor.

1. Cinturilla ajustable elástica en la parte trasera.
2. Dos bolsillos frontales.
3. Bolsillo funcional trasero con tapeta y cierre de velcro.
4. Dos bolsillos laterales con fuelle y tapeta con cierre de velcro.
5. Dos cintas reflectantes horizontales.

Certificación CE según las normas: UNE-EN ISO 13688:2013 y UNE-EN ISO 20471:2013. Clase II. Alta visibilidad. 80% poliéster / 20% algodón, sarga de 235 g/m².

9301 **SOAN** (PAG.236)
38 · 40 · 42 · 44 · 46 · 48 · 50 · 52 · 54 · 56 · 58 · 60

1  | 25 

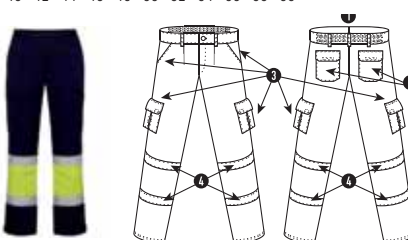

Pantalón multibolsillos de invierno para alta visibilidad.

1. Cinturilla elástica en la parte trasera.
2. Dos bolsillos con tapeta en la parte trasera y con cierre de velcro.
3. Dos bolsillos en el frontal y dos bolsillos laterales con fuelle y tapeta con cierre de velcro.
4. Combinado en dos colores y con cintas reflectantes.

Certificación CE según las normas: UNE-EN ISO 13688:2013 y UNE-EN ISO 20471:2013. Clase I. Alta visibilidad. 80% poliéster / 20% algodón, sarga de 250 g/m².

WORKWEAR COLLECTION

9300 **NAOS** (PAG.236)

38 · 40 · 42 · 44 · 46 · 48 · 50 · 52 · 54 · 56 · 58 · 60

1  | 25 

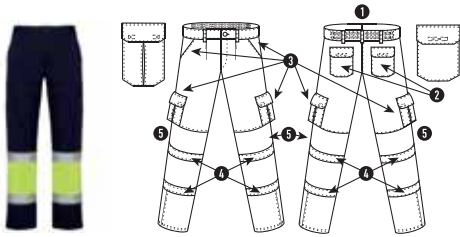

Pantalón multibolsillos de verano para alta visibilidad.

1. Cinturilla elástica en la parte trasera.
2. Dos bolsillos con tapeta en la parte trasera y con cierre de velcro.
3. Dos bolsillos en el frontal y dos bolsillos laterales con fuelle y tapeta con cierre de velcro.
4. Combinado en dos colores y con cintas reflectantes.

Certificación CE según las normas: UNE-EN ISO 13688:2013 y UNE-EN ISO 20471:2013. Clase I. Alta visibilidad. 80% poliéster / 20% algodón, sarga de 200 g/m².

5063 **SIRIO** (PAG.237)

XL

1  | 100 



Chaleco fluorescente, alta visibilidad. Bandas reflectantes.

Certificación CE según las normas: UNE-EN ISO 13688:2013 y UNE-EN ISO 20471:2013. Clase II. Alta visibilidad. 100% poliéster, punto liso.

5503 **AIFOS** (PAG.239)

S · M · L · XL · 2XL · 3XL

1  | 36 



Camisa de manga corta y cuello clásico almidonado de 1 botón. Bolsillo frontal izquierdo, tapeta con 7 botones a tono y bajo con forma. Cuidado fácil. Disponible mujer. 65% poliéster / 35% algodón popelín, 130 g/m².

5061 **SOFIA** (PAG.240)

S · M · L · XL · 2XL

1  | 36 



Camisa de corte entallado con pinzas en delantero y espalda, bolsillo frontal izquierdo y tapeta cubre botones. Bajo con forma. Cuidado fácil. Disponible hombre. 65% poliéster / 35% algodón popelín, 130 g/m².

5506 **MOSCU** (PAG.241)

S · M · L · XL · 2XL

1  | 36 



Camisa de tejido stretch, manga larga y cuello entretelado. Puños con 2 botones y bajo con forma. Cuidado fácil. 97% algodón, popelín / 3% spandex, 140 g/m².

5504 **AIFOS L/S** (PAG.242)

S · M · L · XL · 2XL · 3XL

1  | 36 



Camisa de manga larga, cuello clásico almidonado de 1 botón y bolsillo frontal izquierdo. Tapeta con 7 botones a tono. Bajo con forma. Cuidado fácil. Disponible mujer. 65% poliéster / 35% algodón popelín, 130 g/m².

5507 **OXFORD** (PAG.243)

S · M · L · XL · 2XL · 3XL

1  | 30 



Camisa de hombre con bolsillo en pecho izquierdo. Tapeta con botones. Cuello esmoquin abotonado. Puño con dos pinzas. Espalda con canesú. Dúo concept. 70% algodón / 30% poliéster, tejido Oxford, 140 g/m².

5068 **OXFORD WOMAN** (PAG.243)

S · M · L · XL · 2XL · 3XL

1  | 30 



Camisa de mujer con bolsillo en pecho izquierdo. Tapeta cubre botones. Cuello abotonado. Puño con dos pinzas. Espalda con canesú. Pinzas en pecho y con forma entallada. Dúo concept. 70% algodón / 30% poliéster, tejido Oxford, 140 g/m².

5161 **SOFIA L/S** (PAG.245)

S · M · L · XL · 2XL

1  | 36 



Camisa de manga larga, corte entallado con pinzas en delantero y espalda, bolsillo frontal izquierdo y tapeta cubre botones. Puño con 2 botones. Bajo con forma. Cuidado fácil. Disponible hombre. 65% poliéster / 35% algodón, popelín, 130 g/m².

9125 **BEENOIT** (PAG.246)

Talla única

1  | 50 



Delantal largo.

1. Tirante con cierre plástico.
2. Cordones laterales para lazada.
3. Bolsillo frontal.

Etiqueta removible. Especial sublimación. 80% poliéster / 20% algodón, sarga de 220 g/m².

9124 **MINI** (PAG.247)

Talla única

1  | 100 



Delantal pequeño con dos bolsillos. Cinta en torno a la cintura. Etiqueta removible. Medidas: 45 cm x 30 cm. 80% poliéster / 20% algodón, sarga de 220 g/m².

WORKWEAR COLLECTION

9123 CLASSIC (PAG.247)

Talla única

1  | 50 

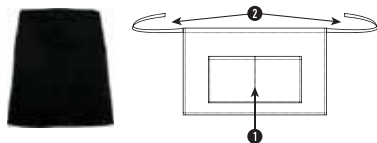

Delantal corto

1. Bolsillo de tres compartimentos.
2. Cinta en torno a la cintura.

Etiqueta removible. Medidas: 71 cm x 43 cm. 80% poliéster / 20% algodón, sarga de 220 g/m².

9005 RINGO (PAG.248)

38 · 40 · 42 · 44 · 46 · 48 · 50 · 52

1  | 30 



Bermuda.

1. Bajos vueltos y respunte de seguridad.
2. Bolsillos laterales y traseros a un vivo.

Tejido resistente, corte confortable, muy cómodo para tiempo libre y laboral.

97% algodón / 3% elastano, 290 g/m².

6725 ARMOUR (PAG.248)

S · M · L · XL · 2XL · 3XL

1  | 50 

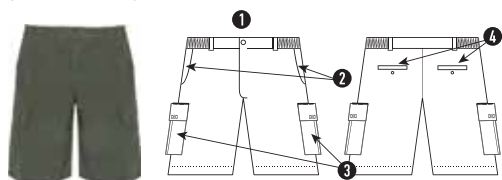

Bermuda.

1. Cintura, elástico ajustable en laterales.
2. Dos bolsillos frontales.
3. Dos bolsillos laterales con tapeta, cierre velcro y fuelle central.
4. Dos bolsillos traseros de ojal con botón

Bermuda muy cómoda para tiempo libre y laboral. 80% poliéster / 20% algodón, sarga de 200 g/m².

6715 AMAZONAS (PAG.249)

S · M · L · XL · 2XL · 3XL

1  | 50 

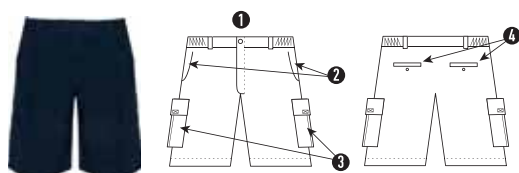

Bermuda.

1. Cintura, elástico ajustable en laterales.
2. Dos bolsillos frontales.
3. Dos bolsillos laterales con tapeta, cierre velcro y fuelle central.
4. Dos bolsillos traseros de ojal con botón.

Bermuda muy cómoda para tiempo libre y laboral. Etiqueta removible. 100% algodón, 200 g/m².

9100 DAILY (PAG.250)

38 · 40 · 42 · 44 · 46 · 48 · 50 · 52 · 54 · 56 · 58 · 60

1  | 25 

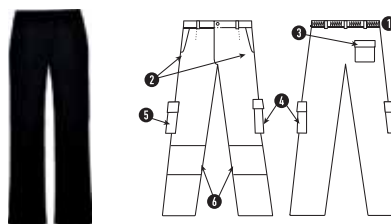

Pantalón largo de tejido resistente.

1. Cintura ajustable elástica en parte trasera.
2. Dos bolsillos frontales.
3. Bolsillo funcional trasero con solapa y cierre velcro
4. Dos bolsillos funcionales laterales con solapa y cierre de velcro.
5. Asiento doble reforzado.
6. Doble tejido en rodilleras.

Dúo concept. 65% poliéster / 35% algodón, 235 g/m².

9118 DAILY WOMAN (PAG.250)

36 · 38 · 40 · 42 · 44 · 46 · 48

1  | 25 

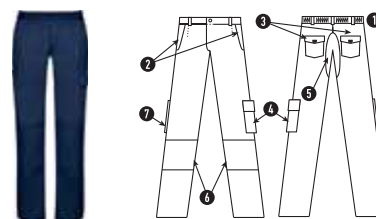

Pantalón largo de tejido resistente.

1. Cinturilla ajustable elástica en parte trasera.
2. Dos bolsillos frontales.
3. Dos bolsillos funcionales traseros con solapa y cierre velcro.
4. Un bolsillo funcional lateral con solapa, cierre velcro y fuelle.
5. Asiento doble reforzado.
6. Doble tejido en rodilleras.
7. Bolsillo lateral derecho estrecho y sin solapa.

Dúo concept. 65% poliéster / 35% algodón, 235 g/m².

9106 RITZ (PAG.251)

38 · 40 · 42 · 44 · 46 · 48 · 50 · 52

1  | 20 

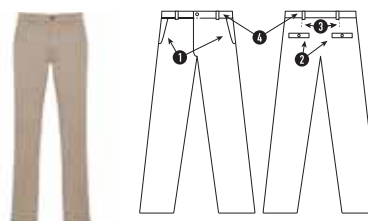

Pantalón largo de hombre, de tejido resistente y corte confortable, especial para hostelería y ámbito laboral.

1. Dos bolsillos laterales de corte oblicuo tipo "chino".
2. Dos bolsillos traseros de ojal con botón y costura de adorno.
3. Pinzas traseras.
4. Trabillas para cinturón.

97% algodón / 3% elastano, 280 g/m².

WORKWEAR COLLECTION

9107 **HILTON** (PAG.251)
36 · 38 · 40 · 42 · 44 · 46 · 48

1  | 20 

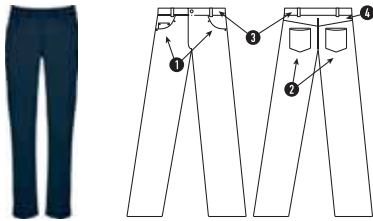

Pantalón largo de mujer, con tejido confortable y resistente.

1. Dos bolsillos delanteros. Sobre el derecho, además, un bolsillo monedero.
 2. Dos bolsillos traseros con dibujo.
 3. Trabillas para el cinturón.
 4. Detalle de canesú, emulando a los pantalones vaqueros.
- 97% algodón / 3% elastano, 280 g/m².

9108 **PROTECT** (PAG.252)
38 · 40 · 42 · 44 · 46 · 48 · 50 · 52 · 54 · 56 · 58 · 60

1  | 25 

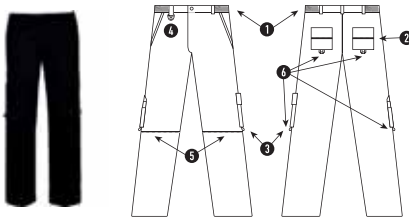

Pantalón recto sin pinzas.

1. Cinturilla ajustable mediante gomas elásticas para mayor adaptación.
 2. Dos bolsillos traseros y un bolsillo lateral con cierre de cremallera en el lado derecho.
 3. Dos bolsillos laterales, izquierdo con tapeta y fuelle más un bolsillo interior y derecho con varios compartimentos.
 4. Cintura con colgador para llaves.
 5. Bolsillos interiores para protección de las rodillas.
 6. Trabillas en bolsillos traseros y laterales.
- 65% poliéster / 35% algodón, 245 g/m². Gama alta.

9200 **DAILY NEXT** (PAG.252)
38 · 40 · 42 · 44 · 46 · 48 · 50 · 52 · 54 · 56 · 58 · 60

1  | 25 

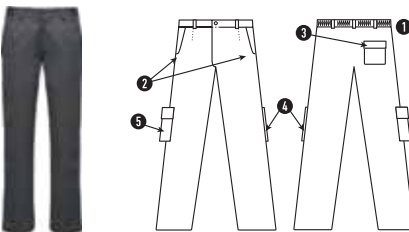

Pantalón laboral largo de tejido resistente.

1. Cintura ajustable elástica en parte trasera.
 2. Dos bolsillos frontales.
 3. Un bolsillo trasero con solapa y cierre velcro.
 4. Un bolsillo lateral izquierdo estrecho y sin solapa.
 5. Un bolsillo lateral derecho con solapa.
- Disponible mujer. 80% poliéster / 20% algodón, 210 g/m².

9201 **GUARDIAN** (PAG.253)
38 · 40 · 42 · 44 · 46 · 48 · 50 · 52 · 54 · 56 · 58 · 60

1  | 25 

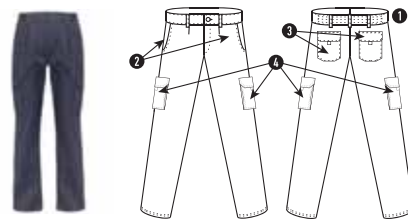

Pantalón laboral largo de tejido cómodo y flexible.

1. Cintura ajustable elástica en parte trasera.
 2. Dos bolsillos frontales.
 3. Dos bolsillos funcionales traseros con solapa y cierre velcro.
 4. Dos bolsillos funcionales laterales de fuelle con solapa y cierre velcro.
- 57% poliéster / 40% algodón / 3% spandex, sarga de 250 g/m².

9102 **PINTOR** (PAG.254)
38 · 40 · 42 · 44 · 46 · 48 · 50 · 52 · 54 · 56 · 58 · 60

1  | 25 

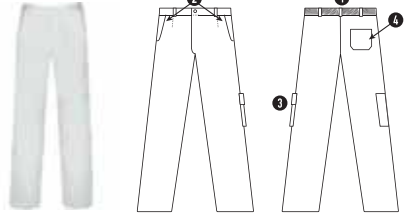

Pantalón largo de tejido resistente y cinturilla ajustable elástica en parte trasera. 2 bolsillos frontales. 1 bolsillo lateral con solapa y cierre velcro. 1 bolsillo funcional trasero. 65% poliéster / 35% algodón, 200 g/m².

5067 **ALMANZOR** (PAG.255)
S · M · L · XL · 2XL · 3XL

1  | 20 

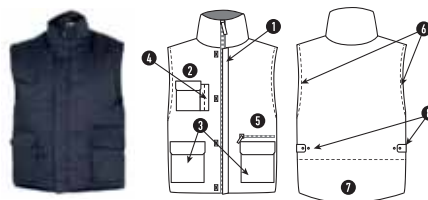





Chaleco laboral multibolsillo con bolsillo interior con velcro.

1. Cremallera central con trabilla y velcro.
 2. Un bolsillo exterior para móvil en lado derecho.
 3. Dos bolsillos frontales con fuelle y aberturas laterales.
 4. Dos depósitos para bolígrafos.
 5. Bolsillo cremallera. 1 Bolsillo interior con velcro.
 6. Cortavientos en bocamangas.
 7. Bajo posterior con faldón.
 8. Ajustador con cierre automático.
- Modelo a prueba de viento. Exterior: 80% poliéster / 20% algodón, 200 g/m². Interior: 100% poliéster acolchado, 170 g/m².

ACCESSORIES COLLECTION

7100 **ONLY** (PAG.258)

S - M

S | 10  | 100 
M | 10  | 50 



Toalla de baño y playa, remallado con filamento de poliéster a tres hilos mismo tono, excepto en el color plomo oscuro (46) que el remallado es amarillo flúor (221). Adorno de elástico para su recogimiento. Color blanco 01 lleva una parte lisa especial para reprocesos.

S: 38x68 cm · M: 60x145 cm · 80% poliéster / 20% poliamida, 280 g/m².

7040 **KANSAS** (PAG.258)

Talla única

25  | 200 



Gorra de estilo actual y moderna, con la copa en tejido de rejilla transpirable, cierre solapado de material plástico, cinta interior antisudoral. Cubrecosturas interiores del mismo tono que la prenda. Visera a cuatro costuras y botón de adorno antioxidable. Modelo transpirable. Etiqueta removible. 100% poliéster.

7000 **BASICA** (PAG.259)

Talla única

25  | 300 



Gorra 5 paneles. 2 agujeros de ventilación bordados. 4 líneas respunte en visera. Cinta interior antisudoral. Cierre velcro. Etiqueta removible. 80% poliéster / 20% algodón.

7008 **PANEL** (PAG.260)

Junior - Senior

25  | 200 



Gorra 6 paneles con sándwich en contraste. 6 agujeros de ventilación bordados en contraste. 6 líneas respunte en visera. Cinta interior antisudoral. Cierre velcro. Etiqueta removible. 100% algodón.

7036 **TECNICA** (PAG.261)

Talla única

25  | 300 



Gorra cómoda y ligera con rejilla transpirable. Cinta interior antisudoral. Cierre velcro. 100% poliéster, microfibra.

9004 **NANUK** (PAG.262)

Talla única

25  | 500 



Braga para cuello multifuncional, de corte recto y diseño tubular. Producto especial para sublimación. Medidas: 25 x 50 cm. 100% poliéster, tacto algodón, 130 g/m².

9002 **NORDIC** (PAG.262)

Talla única

10  | 100 



Cuello polar con ajuste de cordón elástico y pulsador. Modelo a prueba de viento. Tratamiento antipilling. Medidas: 24 x 25 cm. 100% poliéster micropolar, 210 g/m².

9006 **JARANERO** (PAG.263)

Talla única

100  | 1000 



Pañuelo de forma triangular, usado como accesorio en la indumentaria tanto masculina como femenina. Especial sublimación. Medidas: 100 x 50 cm (ancho x alto). 100 x 70 x 70 cm (perímetro). 100% poliéster, tacto algodón, 65 g/m².

9003 **FESTERO** (PAG.263)

Talla única

100  | 1000 



Pieza de tejido fino de forma triangular usada como accesorio en la indumentaria tanto masculina como femenina. Medidas: 100 x 50 cm. (ancho x alto) 100 x 70 x 70 cm. (perímetro). 100% poliéster, 60 g/m².

7113 **HIKER** (PAG.265)

Talla única

1  | 20 

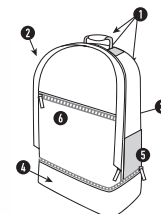

Mochila deportiva con diseño ergonómico y de fácil personalización.

1. Doble asa reforzada para hombros y asa especial de mano.
2. Con solapa cubrecremallera en el bolsillo central principal.
3. Respaldo acolchado en los puntos de apoyo principales sobre la espalda.
4. Bolsillo con cremallera zapatillero forrado.
5. Dos bolsillos laterales con rejilla.
6. Un bolsillo exterior frontal, y uno interior pequeño con cremallera (para documentos).

Talla única: 32 x 46 x 18 cm. Tratamiento antihumedad. Modelo resistente al agua.

100% poliéster, 600 D, 330 g/m².

7116 **FOLD** (PAG.266)

Talla única

1  | 50 

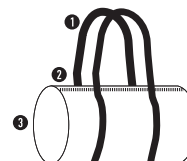

Bolsa de diseño cilíndrico elaborada en tejido muy ligero de dimensiones 50 cm largo x 25 cm alto x 25 cm diámetro.

1. Doble asa.
2. Cierre con cremallera.
3. Bolsillo interior con cremallera para guardar la bolsa.

Etiqueta removible. Modelo resistente al agua. 100% poliéster tafetán, 125 g/m².

7111 **STRIKER** (PAG.266)

JUNIOR (36 x 37 x 27 cm) • SENIOR (44 x 45 x 27 cm)

1  | 10 

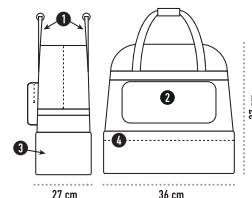

Bolsa deportiva doble asa para colgar, y bolsillo frontal con cremallera. Doble fondo reforzado y cremallera para zapatillero. Anti-humedad. Base con tacos. Fácil limpieza.

Modelo resistente al agua. 100% poliéster, 600 D, 330 g/m².

ACCESSORIES COLLECTION

7117 JOGGER (PAG.267)

Talla única

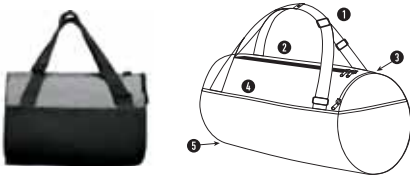
1  | 20 

Bolsa combinada de dimensiones 42 cm largo x 27 cm alto x 27 cm diámetro.

1. Doble asa ajustable.
2. Cierre principal.
3. Bolsillo lateral con cremallera invertida.
4. Bolsillo frontal con velcro.
5. Base reforzada.

Etiqueta removible. Modelo resistente al agua. 100% poliéster, 300 D, 200 g/m².

7112 TURBO (PAG.267)

Talla única

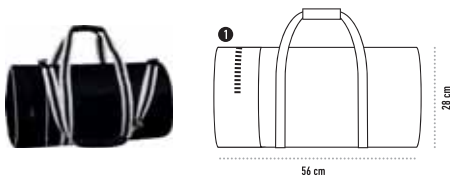
1  | 20 

Bolsa de diseño cilíndrico, elaborada en poliéster con asas de nylon.

Departamento lateral con cremallera. Medidas: 28 cm diámetro x 56 cm largo.

Modelo resistente al agua. 100% poliéster, 600 D, 330 g/m².

7118 WATFORD (PAG.268)

Talla única

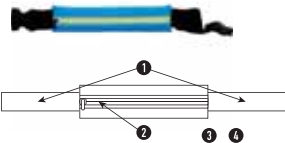
10  | 200 

Cinturón multiusos de dimensiones 28 cm diámetro x 56 cm largo.

1. Tejido elástico.
2. Cremallera reflectante.
3. Salida para cables.
4. Adaptable a cualquier accesorio por su plisado interior.

Talla única. Etiqueta removible. 100% poliéster.

7153 CONDOR (PAG.268)

Talla única

1  | 40 

Mochila pequeña con asas ajustables, de dimensiones 30x40x18 cm.

1. Asa superior para colgar.
2. Bolsillo frontal con cremallera.
3. Bolsillos laterales en tejido microperforado.

Etiqueta removible. Modelo resistente al agua. 100% poliéster, 600 D, 340 g/m².

7154 SISON (PAG.269)

Talla única

1  | 50 

Mochila pequeña con asas ajustables, de dimensiones 23x40x12 cm.

1. Asa superior para colgar.
2. Bolsillo frontal con cremallera vertical.

Muy ligera y compacta. Etiqueta Removible. Modelo resistente al agua.

100% poliéster, 600 D, 145 g/m².

7152 NINFA (PAG.269)

Talla única

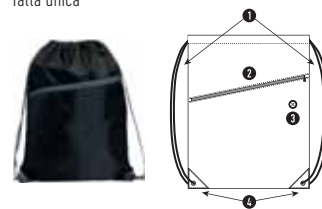
10  | 200 

Mochila multiusos de dimensiones 34,5x45 cm.

1. Cordones de ajuste a la espalda.
2. Bolsillo inclinado frontal con cremallera.
3. Salida para cables.
4. Esquinas reforzadas.

Etiqueta removible. Modelo resistente al agua. 100% poliéster, 210 D, 60 g/m².

7150 CUANCA (PAG.270)

Talla única

10  | 200 

Mochila multiusos de dimensiones 34x43 cm.

1. Cordones de ajuste a la espalda.
2. Ojales metálicos.
3. Bolsillos frontales en tejido microperforado.
4. Salida para cables.

Etiqueta removible. Modelo resistente al agua. 100% poliéster, 210 D, 60 g/m².

7114 HAMELIN (PAG.270)

Talla única

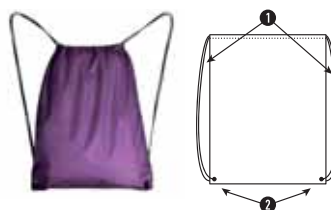
10  | 300 

Mochila multiusos de dimensiones 34x42 cm.

1. Cordeles de ajuste a la espalda de 6mm de grosor.
2. Ojales metálicos.

Producto especial para sublimación. 100% poliéster, 210 T, 70 g/m².

ACCESSORIES COLLECTION

7155 **KAGU** (PAG.271)

Talla única

10  | 200 

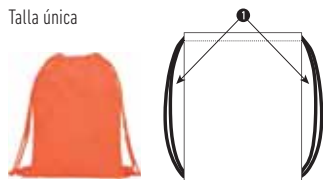

Mochila multiusos de dimensiones 35x45 cm.

1. Cordones a tono de ajuste a la espalda de 8mm de grosor.
Etiqueta removible. Especial sublimación. Modelo resistente al agua.
100% poliéster, 210 T, 70 g/m².

7151 **CALAO** (PAG.271)

Talla única

10  | 300 



Mochila multiusos de dimensiones 36x42 cm.

1. Cordones de ajuste a la espalda.
Etiqueta removible. 100% polipropileno no tejido, 80 g/m².

7601 **HILL** (PAG.272)

Talla única

20  | 200 



Bolsa fabricada en tejido de algodón en color natural, con asa larga de cinta en el mismo color de dimensiones M15 37x41 cm. Los colores de este modelo pueden diferir del resto aunque tengan el mismo código. 100% algodón, 140 g/m².

7602 **MOUNTAIN** (PAG.272)

Talla única

20  | 200 



Bolsa fabricada en tejido de algodón en color, con asa larga de cinta en el mismo color de dimensiones M15 37x41 cm. Los colores de este modelo pueden diferir del resto aunque tengan el mismo código. 100% algodón, 140 g/m².

7501 **OCEAN** (PAG.276)

M06 (40x30x10 cm)

20  | 200 

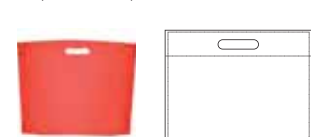

Bolsa termosellada con fuelle en la base, fabricada en tejido non woven (no tejido), con el asa troquelada. Los colores de este modelo pueden diferir del resto aunque tengan el mismo código. 100% polipropileno no tejido, 80 g/m².

7502 **RIVER** (PAG.276)

M02 (17x40x10 cm)



20  | 200 



Bolsa termosellada especial para botellas, con fuelle en la base, fabricada en tejido non woven (no tejido), con el asa troquelada. Los colores de este modelo pueden diferir del resto aunque tengan el mismo código. 100% polipropileno no tejido, 80 g/m².

7503 **LAKE** (PAG.278)

M07 (40x35x12 cm)

15  | 150 



Bolsa termosellada con fuelle en los laterales y en la base, fabricada en tejido non woven (no tejido), con asa larga de cinta en el mismo color. Los colores de este modelo pueden diferir del resto aunque tengan el mismo código. 100% polipropileno no tejido, 100 g/m².

7504 **SEA** (PAG.278)

M11 (44x30x10 cm) - M13 (54x40x10 cm)

20  | 200 



Bolsa termosellada con fuelle hexagonal en la base, fabricada en tejido non woven (no tejido) con asa larga de cinta en el mismo color. Los colores de este modelo pueden diferir del resto aunque tengan el mismo código. 100% polipropileno no tejido, 80 g/m².

7505 **VALLEY** (PAG.279)

M11 (44x30x10 cm)



20  | 200 



Bolsa termosellada con fuelle hexagonal en la base, fabricada en tejido non woven (no tejido), en color combinado, con asa corta de cinta en color negro. Los colores de este modelo pueden diferir del resto aunque tengan el mismo código. 100% polipropileno no tejido, 80 g/m².

7506 **CREST** (PAG.279)

M14 (36x40 cm)

20  | 200 



Bolsa termosellada sin fuelle, fabricada en tejido non woven (no tejido), con asa larga de cinta en el mismo color. Los colores de este modelo pueden diferir del resto aunque tengan el mismo código. 100% polipropileno no tejido, 80 g/m².

ÍNDICE

ALFABÉTICO DE MODELOS

A			
ABDEL 0327.....	142	BRACO 6550.....	28
ACROPOLIS 0314.....	215	BRENDA 6535.....	57
ADELAIDA 0459.....	205	BRISTOL 0406.....	192
ADELPHO 1174.....	196	C	
ADELPHO WOMAN 1175.....	196	CALAO 7151.....	271
AGNESE 6559.....	44	CALCIO 0484.....	187
AIDA 6656.....	164	CAMIMERA 0450.....	147
AIFOS 5503.....	239	CAPUCHA 1087.....	85
AIFOS L/S 5504.....	242	CARINA 6552.....	58
AKITA 6534.....	31	CARLA 0317.....	202
ALASKA 1106.....	126	CARLA CHILD 0317.....	202
ALAYA 2530.....	140	CARLO 1065.....	80
ALFA 9309.....	235	CAROLINA 6517.....	56
ALMANZOR 5067.....	255	CARPE 5009.....	77
ALONZA 7140.....	53	CARPE CHILD 5008.....	77
ALTAIR 9305.....	230	CARSON 1029.....	195
AMANDUS 1102.....	89	CAWLEY 6557.....	38
AMAZONAS 6715.....	249	CENTAURO 6605.....	64
ANDRE 0350.....	162	CERLER 0461.....	191
ANDY 0356.....	186	CLASICA 1070.....	84
ANETO 1109.....	90	CLASSIC 9123.....	247
ANGELO 5088.....	129	COLLIE 7136.....	32
ANNAPURNA 1104.....	79	CONDOR 7153.....	268
ANTARES 9303.....	232	CORINTO 0318.....	217
ANTARTIDA 6432.....	110	CREST 7506.....	279
ANTARTIDA WOMAN 6433.....	110	CUANCA 7150.....	270
AQUA 6716.....	219	CYRANO 6553.....	39
ARGOS 0460.....	195	D	
ARMAND 6427.....	74	DAFNE 6561.....	53
ARMOUR 6725.....	248	DAILY 9100.....	250
ASPEN 1177.....	191	DAILY HV 9307.....	234
ATHENAS 0339.....	211	DAILY NEXT 9200.....	252
ATHLETIC 0493.....	192	DAILY WOMAN 9118.....	250
ATOMIC 150 6424.....	25	DELTA 9310.....	226
AUSTIN 6654.....	159	DENEBO 0486.....	180
AUSTRAL 6632.....	61	DENVER 0303.....	213
AVUS 6658.....	161	DETROIT 6652.....	157
		DOGO PREMIUM 6502.....	27
		DUMMY 9000.....	23
B		E	
BABOR 6717.....	221	ELBRUS 1103.....	94
BABY 6564.....	23	EPSILON 9304.....	233
BALI 6597.....	43	ESCOCIA 5074.....	131
BASICA 7000.....	259	ESPARTA 0338.....	212
BEAGLE 6554.....	26	ESTRELLA L/S 6635.....	76
BELICE 6532.....	47	ESTRELLA WOMAN L/S 6636.....	76
BELLAGIO 1099.....	99	EUROPA 5077.....	125
BENOIT 9125.....	246	EUROPA WOMAN 5078.....	125
BETTER 0458.....	207		
BONDI 6721.....	221	EVERTON 6651.....	185
BOX 1090.....	202	EXTREME 1217.....	72
		EXTREME WOMAN 1218.....	72
		F	
		FESTERO 9003.....	263
		FOLD 7116.....	266
		FOX 6660.....	35
		FUJI 1105.....	91
		G	
		GRAHAM 5087.....	117
		GROENLANDIA 5081.....	118
		GROENLANDIA WOMAN 5082.....	118
		GUADALUPE 6647.....	45
		GUARDIAN 9201.....	253
		H	
		HAMELIN 7114.....	270
		HIKER 7113.....	265
		HILL 7601.....	272
		HILTON 9107.....	251
		HIMALAYA 1095.....	100
		HIMALAYA WOMAN 1096.....	100
		HONEY 7200.....	22
		I	
		IMPERIUM 6641.....	66
		INDIANAPOLIS 6650.....	154
		INTER 0550.....	186
		INTERLAGOS 0563.....	163
		ISLAND 5200.....	130
		J	
		JAMAICA 6627.....	42
		JANGA 1110.....	96
		JARANERO 9006.....	263
		JOGGER 7117.....	267
		K	
		KAGU 7155.....	271
		KANSAS 7040.....	258
		KENTUCKY 5089.....	128
		KOAN 0380.....	142
		L	
		LAKE 7503.....	278
		LANUS 6655.....	201
		LAURUS 6558.....	37
		LAURUS WOMAN 6645.....	48
		LEIRE 0405.....	205

LONDON 5100.....	132
LUCIANE 1195.....	102
LUCIANE WOMAN 1196.....	102

M

MALONE 1031.....	82
MALONE WOMAN 1032.....	82
MARA 7142.....	52
MARLO 1033.....	36
MARTINICA 6626.....	46
MAYA 6680.....	41
MINERVA 0304.....	214
MINI 9124.....	247
MOLANO 1034.....	75
MONTANA 5083.....	120
MONTANA WOMAN 5084.....	120
MONTBLANC 6421.....	93
MONTECARLO 0425.....	151
MONTECARLO L/S 0415.....	170
MONTECARLO WOMAN 0423.....	148
MONTMELO 0421.....	169
MONTREAL 6629.....	68
MONZHA 0404.....	167
MOOREA 6718.....	220
MOSCU 5506.....	241
MOUNTAIN 7602.....	272

N

NADIA 0351.....	55
NANUK 9004.....	262
NAOS 9300.....	236
NATION 6640.....	69
NEBRASKA 6436.....	109
NEBRASKA WOMAN 6437.....	109
NELLY 0322.....	201
NEVADA 1199.....	112
NEW ASTUN 1173.....	198
NINFA 7152.....	269
NORAY 6719.....	220
NORDIC 9002.....	262
NORWAY 5090.....	119
NORWAY WOMAN 5091.....	119

O

OCEAN 7501.....	276
OLIMPO 0315.....	216
ORLY 7100.....	258
OSLO 5092.....	123
OSLO WOMAN 5093.....	123
OXFORD 5507.....	243
OXFORD WOMAN 5068.....	243

P

PANEL 7008.....	260
PATTY 0321.....	201
PEGASO 6603.....	65
PEGASO CHILD 6610.....	65
PELVOUX 1197.....	97
PETO 0414.....	179
PETROS 1066.....	88
PINTOR 9102.....	254
PIRINEO 1089.....	104
PIRINEO WOMAN 1091.....	104
PLAYER 0453.....	187
POINTER 1204.....	73
POINTER CHILD 1205.....	73
POLARIS 9302.....	228
POLARIS L/S 9306.....	229
PREMIER 0433.....	174
PRIME 0365.....	209
PROTECT 9108.....	252

Q

QUEBEC 6438.....	113
------------------	-----

R

RACING 0452.....	175
RHYS 1030.....	81
RIGEL 0487.....	180
RINGO 9005.....	248
RITZ 9106.....	251
RIVER 7502.....	276
RUDOLPH 6435.....	107

S

SALAS 0429.....	176
SAMOYEDO 6503.....	33
SEA 7504.....	278
SEPANG 0416.....	156
SEUL 1097.....	178
SHANGHAI 6595.....	153
SHANGHAI L/S 6670.....	171
SHANGHAI WOMAN 6648.....	152
SHURA 0349.....	165
SILVERSTONE 6639.....	168
SIRIO 5063.....	237
SISON 7154.....	269
SOAN 9301.....	236
SOCCER 0491.....	183
SOFIA 5061.....	240
SOFIA L/S 5161.....	245
SOUL 2500.....	136
SOUL L/S 2510.....	138

SPIDER 0403.....	181
SPIRO 0449.....	188
SPORT 6705.....	188
STAR 6638.....	62
STAR WOMAN 6634.....	63
STRIKER 7111.....	266
STRIKER JR 7111.....	266
SUBLIMA 7129.....	30
SUBLIMA STROKE 7131.....	54
SUBLIMA TITANIC 7132.....	51
SUBLIMA WOMAN 7130.....	50
SUZUKA 6657.....	160

T

TECKEL 6523.....	29
TECNICA 7036.....	261
TEXAS 6545.....	38
TOKYO 0424.....	155
TURBO 7112.....	267

U

UNITED 0457.....	173
URBAN 1067.....	86
URBAN WOMAN 1068.....	86
UTAH 1107.....	127

V

VALLEY 7505.....	279
VEGAS 6549.....	34
VELETA 6425.....	95
VICTORIA 6646.....	49
VITA 7134.....	52

W

WATFORD 7118.....	268
-------------------	-----

Y

YOONA 6720.....	219
YUKON 1108.....	114

Z

ZAZEN 0370.....	142
ZEN 2520.....	141
ZOLDER 6653.....	158

ÍNDICE

POR REFERENCIAS

0303	DENVER	213
0304	MINERVA	214
0314	ACROPOLIS	215
0315	OLIMPO	216
0317	CARLA	202
0317	CARLA CHILD	202
0318	CORINTO	217
0321	PATTY	201
0322	NELLY	201
0327	ABDEL	142
0338	ESPARTA	212
0339	ATHENAS	211
0349	SHURA	165
0350	ANDRE	162
0351	NADIA	55
0356	ANDY	186
0365	PRIME	209
0370	ZAZEN	142
0380	KOAN	142
0403	SPIDER	181
0404	MONZHA	167
0405	LEIRE	205
0406	BRISTOL	192
0414	PETO	179
0415	MONTECARLO L/S	170
0416	SEPANG	156
0421	MONTMELO	169
0423	MONTECARLO WOMAN	148
0424	TOKYO	155
0425	MONTECARLO	151
0429	SALAS	176
0433	PREMIER	174
0449	SPIRO	188
0450	CAMIMERA	147
0452	RACING	175
0453	PLAYER	187
0457	UNITED	173
0458	BETTER	207
0459	ADELAIDA	205
0460	ARGOS	195
0461	CERLER	191
0484	CALCIO	187
0486	DENEB	180
0487	RIGEL	180
0491	SOCCER	183
0493	ATHLETIC	192
0550	INTER	186
0563	INTERLAGOS	163
1029	CARSON	195
1030	RHYS	81
1031	MALONE	82
1032	MALONE WOMAN	82
1033	MARLO	36
1034	MOLANO	75
1065	CARLO	80
1066	PETROS	88
1067	URBAN	86
1068	URBAN WOMAN	86
1070	CLASICA	84
1087	CAPUCHA	85
1089	PIRINEO	104
1090	BOX	202
1091	PIRINEO WOMAN	104
1095	HIMALAYA	100
1096	HIMALAYA WOMAN	100
1097	SEUL	178
1099	BELLAGIO	99
1102	AMANDUS	89
1103	ELBRUS	94
1104	ANNAPURNA	79
1105	FUJI	91
1106	ALASKA	126
1107	UTAH	127
1108	YUKON	114
1109	ANETO	90
1110	JANGA	96
1173	NEW ASTUN	198
1174	ADELPHO	196
1175	ADELPHO WOMAN	196
1177	ASPEN	191
1195	LUCIANE	102
1196	LUCIANE WOMAN	102
1197	PELVOUX	97
1199	NEVADA	112
1204	POINTER	73
1205	POINTER CHILD	73
1217	EXTREME	72
1218	EXTREME WOMAN	72
2500	SOUL	136
2510	SOUL L/S	138
2520	ZEN	141
2530	ALAYA	140
5008	CARPE CHILD	77
5009	CARPE	77
5061	SOFIA	240
5063	SIRIO	237
5067	ALMANZOR	255
5068	OXFORD WOMAN	243
5074	ESCOCIA	131
5077	EUROPA	125
5078	EUROPA WOMAN	125
5081	GROENLANDIA	118
5082	GROENLANDIA WOMAN	118
5083	MONTANA	120
5084	MONTANA WOMAN	120
5087	GRAHAM	117
5088	ANGELO	129
5089	KENTUCKY	128
5090	NORWAY	119
5091	NORWAY WOMAN	119
5092	OSLO	123
5093	OSLO WOMAN	123
5100	LONDON	132
5161	SOFIA L/S	245
5200	ISLAND	130
5503	AIFOS	239
5504	AIFOS L/S	242
5506	MOSCU	241
5507	OXFORD	243
6421	MONTBLANC	93
6424	ATOMIC 150	25
6425	VELETA	95
6427	ARMAND	74
6432	ANTARTIDA	110
6433	ANTARTIDA WOMAN	110
6435	RUDOLPH	107
6436	NEBRASKA	109
6437	NEBRASKA WOMAN	109
6438	QUEBEC	113

6502	DOGO PREMIUM	27
6503	SAMOYEDO	33
6517	CAROLINA	56
6523	TECKEL	29
6532	BELICE	47
6534	AKITA	31
6535	BRENDA	57
6545	TEXAS	38
6549	VEGAS	34
6550	BRACO	28
6552	CARINA	58
6553	CYRANO	39
6554	BEAGLE	26
6557	CAWLEY	38
6558	LAURUS	37
6559	AGNESE	44
6561	DAFNE	53
6564	BABY	23
6595	SHANGHAI	153
6597	BALI	43
6603	PEGASO	65
6605	CENTAURO	64
6610	PEGASO CHILD	65
6626	MARTINICA	46
6627	JAMAICA	42
6629	MONTREAL	68
6632	AUSTRAL	61
6634	STAR WOMAN	63
6635	ESTRELLA L/S	76
6636	ESTRELLA WOMAN L/S	76
6638	STAR	62
6639	SILVERSTONE	168
6640	NATION	69
6641	IMPERIUM	66
6645	LAURUS WOMAN	48
6646	VICTORIA	49
6647	GUADALUPE	45
6648	SHANGHAI WOMAN	152
6650	INDIANAPOLIS	154
6651	EVERTON	185
6652	DETROIT	157
6653	ZOLDER	158
6654	AUSTIN	159

6655	LANUS	201
6656	AIDA	164
6657	SUZUKA	160
6658	AVUS	161
6660	FOX	35
6670	SHANGHAI L/S	171
6680	MAYA	41
6705	SPORT	188
6715	AMAZONAS	249
6716	AQUA	219
6717	BABOR	221
6718	MOOREA	220
6719	NORAY	220
6720	YOONA	219
6721	BONDI	221
6725	ARMOUR	248
7000	BASICA	259
7008	PANEL	260
7036	TECNICA	261
7040	KANSAS	258
7100	ONLY	258
7111	STRIKER	266
7111	STRIKER JR	266
7112	TURBO	267
7113	HIKER	265
7114	HAMELIN	270
7116	FOLD	266
7117	JOGGER	267
7118	WATFORD	268
7129	SUBLIMA	30
7130	SUBLIMA WOMAN	50
7131	SUBLIMA STROKE	54
7132	SUBLIMA TITANIC	51
7134	VITA	52
7136	COLLIE	32
7140	ALONZA	53
7142	MARA	52
7150	CUANCA	270
7151	CALAO	271
7152	NINFA	269
7153	CONDOR	268
7154	SISON	269
7155	KAGU	271

7200	HONEY	22
7501	OCEAN	276
7502	RIVER	276
7503	LAKE	278
7504	SEA	278
7505	VALLEY	279
7506	CREST	279
7601	HILL	272
7602	MOUNTAIN	272
9000	DUMMY	23
9002	NORDIC	262
9003	FESTERO	263
9004	NANUK	262
9005	RINGO	248
9006	JARANERO	263
9100	DAILY	250
9102	PINTOR	254
9106	RITZ	251
9107	HILTON	251
9108	PROTECT	252
9118	DAILY WOMAN	250
9123	CLASSIC	247
9124	MINI	247
9125	BEHOIT	246
9200	DAILY NEXT	252
9201	GUARDIAN	253
9300	NAOS	236
9301	SOAN	236
9302	POLARIS	228
9303	ANTARES	232
9304	EPSYLON	233
9305	ALTAIR	230
9306	POLARIS L/S	229
9307	DAILY HV	234
9309	ALFA	235
9310	DELTA	226

CARTA DE COLOR

Los colores recogidos en este catálogo reproducen de forma aproximada y lo más fiel posible los colores de nuestros productos, con las limitaciones propias de la impresión en papel de colores de productos textiles. Además, debido al trabajo continuo en mejora de los productos y renovaciones de stock de los mismos, pueden sufrir cambios o modificaciones que no estén reflejados en este documento. No se aceptarán reclamaciones basadas en los colores que se muestran en este catálogo. ROLY se reserva el derecho a cambiar sin previo aviso los colores de los productos respecto de los indicados en el presente catálogo.

					
01 Blanco	29 Crudo	36 Amarillo Cáñamo	48 Rosa Claro	10 Celeste	236 Aguamarina
					
011 Blanco Perla	229 Angora	03 Amarillo	34 Rosa Chicle	12 Turquesa	217 Verde Jungla
					
108 Gris Perla	07 Arena	96 Amarillo Golden	72 Frambuesa	43 Azul Profundo	124 Verde Senda
					
58 Gris Vigoré	85 Camel	31 Naranja	78 Rosetón	100 Azul Océano	56 Verde Botella
					
258 Gris Claro	219 Arena Oscura	60 Rojo	40 Fucsia	05 Royal	20 Verde Kelly
					
23 Plomo	67 Nogal	254 Rojo Claro	122 Malva Oscuro	242 Royal Claro	216 Verde Tropical
					
231 Ébano	87 Chocolate	64 Borgoña	230 Orquídea	99 Azul Eléctrico	13 Verde Kaki
					
46 Plomo oscuro		57 Granate	63 Morado	65 Azulina	15 Verde Militar
					
02 Negro		116 Rojo Vino	71 Púrpura	86 Azul Dénim	38 Verde Militar Oscuro
					
			50 Berenjena	103 Azul Clásico	
					
				55 Azul Marino	



118 Lima Limón



237 Ébano Vigoré



257 Verde Botella Vigoré



222 Verde Flúor



233 Camuflaje Gris



69 Verde Mantis



243 Negro Vigoré



250 Lima Vigoré



221 Amarillo Flúor



232 Camuflaje Bosque



28 Pistacho



245 Rojo Vigoré



249 Amarillo Flúor Vigoré



223 Naranja Flúor



190 Floral Marino



225 Lima



238 Borgoña Vigoré



244 Coral Flúor Vigoré



228 Rosa Flúor



191 Floral Granate



235 Lima Punch

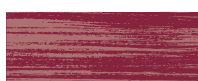

256 Granate Vigoré



234 Coral Flúor



192 Floral Verde



114 Verde Oasis



252 Rosetón Vigoré



24 Verde Irish



253 Morado Vigoré



83 Verde Grass



246 Turquesa Vigoré



04 Verde



248 Royal Vigoré



226 Verde Helecho



255 Azul Dénim Vigoré



26 Verde Manzana



247 Azul Marino Vigoré

ROLY[®]

www.roly.eu







ROLY[®]

www.rolly.eu